+34 695 577 651

info@lw-estates.com

Casa en Costabella

Referencia: R5543497



Dormitorios: 2

Baños: 2

M²: 102

Precio: 479.000 €

Estado: Venta

Tipo de propiedad: Casa

Plazas: por petición

Día de la impresión : 23rd Noviembre 2026











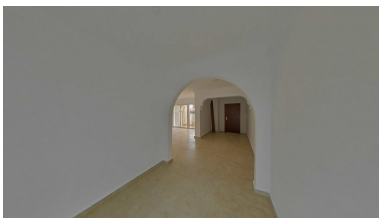

Descripción:VIVIENDA ALQUILADA, IDEAL PARA INVERSORES Vivienda unifamiliar adosada de 102 m² de 2 dormitorios situada en la localidad de Marbella, provincia de Málaga. La localidad está bien comunicada por carretera, través de la N-340 y A-7 y con paradas de autobús próximas para las líneas urbanas 6 y 9 y la interurbana Avanza L-302. La zona dispone de variado equipamiento, centro de salud, campo de golf, restaurantes y de playa a 6 minutos. Construido en 1968, este chalet adosado se asienta sobre una parcela de 237 m², tiene una superficie de 102 m² y se distribuye en salón-comedor, 2 dormitorios con armarios empotrados, cocina amueblada con horno, vitrocerámica y campana extractora y 2 baños. La parcela no edificada se destina a zonas verdes y barbacoa. Información sobre la propiedad en alquiler: La vivienda se encuentra actualmente alquilada a precio de mercado, con inquilinos solventes que cuentan con empleo fijo y nómina, abonando la renta de manera puntual y regular. Detalles ■del ■contrato: ■Renta ■mensual actual: ■1376,49 ■€. ■Importante: ■Dado que ■la ■propiedad está ■ocupada, no es ■posible realizar ■visitas en ■este momento. Para ■más ■información, ■no ■dudes ■en ■consultarnos.

Destacado:

Vistas al mar, Plazas, Frente a la playa, Casa de vacaciones, Inversión, Reventa