+34 695 577 651

info@lw-estates.com

Apartamento en Altos de los Monteros

Referencia: R5542618



Dormitorios: 3

Baños: 2

M²: 156

Precio: 860.000 €

Estado: Venta

Tipo de propiedad: Apartamento

Plazas: por petición

Día de la impresión : 24th Noviembre 2026








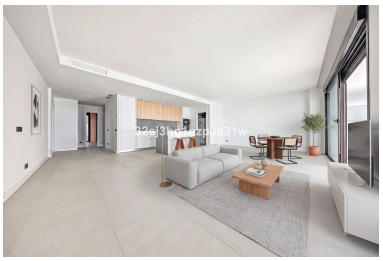


Descripción:Ubicado en las pintorescas colinas de Los Monteros, este elegante apartamento contemporáneo, construido en 2025, ofrece una combinación armoniosa de arquitectura moderna, confort y estilo de vida mediterráneo. Con una superficie de 156,3 m², la propiedad destaca por su distribución cuidadosamente diseñada, sus amplios espacios interiores llenos de luz natural y su privilegiada ubicación elevada, con vistas al mar Mediterráneo y a las montañas que la rodean. El apartamento dispone de tres cómodos dormitorios, una amplia zona de estar y una cocina moderna, completamente amueblada y equipada, diseñada para combinar funcionalidad y comodidad en el día a día. Su orientación sureste permite disfrutar de abundante luz natural, especialmente durante las horas de la mañana y primeras horas de la tarde, creando un ambiente luminoso y acogedor. Entre sus características adicionales destacan una amplia plaza de aparcamiento en el garaje subterráneo y un trastero privado, que aportan comodidad y espacio adicional de almacenamiento. Situado en un entorno natural tranquilo, el apartamento ofrece privacidad y serenidad, manteniendo al mismo tiempo un cómodo acceso a prestigiosos campos de golf, hermosas playas, colegios internacionales, restaurantes y numerosos servicios de la Costa del Sol. El centro de Marbella se encuentra aproximadamente a 15–20 minutos en coche, Puerto Banús a unos 20 minutos y el Aeropuerto Internacional de Málaga a unos 40–45 minutos. Gracias a su arquitectura contemporánea, su atractiva ubicación y sus elevados estándares de confort, esta propiedad representa una excelente oportunidad tanto como residencia habitual, segunda vivienda vacacional o inversión a largo plazo en la Costa del Sol. **Nota importante: La propiedad se ofrece sin amueblar. Algunas imágenes han sido decoradas ■virtualmente ■mediante ■inteligencia ■artificial para ■mostrar ■el ■potencial ■de los ■espacios. ■Estas imágenes ■tienen únicamente fines ■ilustrativos y ■no representan ■el mobiliario ni ■los ■elementos ■incluidos ■en ■la ■propiedad.

Destacado:

Nueva construcción, Piscina, Aire acondicionado, Calefacción, Vistas al mar, Vistas a la montaña, Jardín privado, Ascensor, None, Seguridad 24H, Plazas, Casa de vacaciones, Inversión, Lujo