+34 695 577 651

info@lw-estates.com

Apartamento en Calanova Golf

Referencia: R5535715



Dormitorios: 3

Baños: 2

M²: 108

Precio: 560.000 €

Estado: Venta

Tipo de propiedad: Apartamento

Plazas: por petición

Día de la impresión : 25th Noviembre 2026


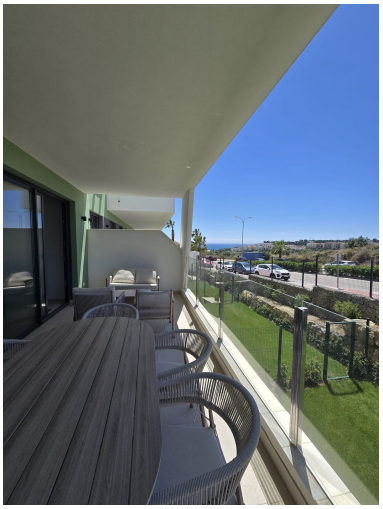


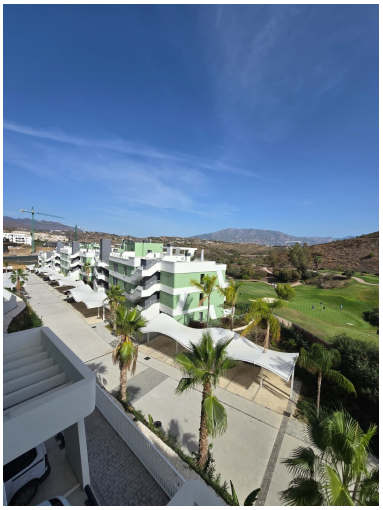


Descripción:Se vende piso de Obra Nueva en Calanova Golf, a 2mn en coche al centro de la Cala de Mijas, con varios restaurantes, chiringuitos, colegios y supermercados, y a 25 mn del aeropuerto de Málaga. La vivienda de diseño moderno se compone de un salón comedor con cocina abierta equipada y acceso directo a la terraza cubierta de 16m2, 3 dormitorios y 2 cuartos de baño. El dormitorio principal tiene acceso directo a la terraza y baño en suite. Se vende amueblado con muebles de ■calidad, ■de ■linea ■depurada y ■moderna El ■complejo ■residencial ■está frente ■a ■campos de ■golf y ofrece ■piscina, gymnasio, ■espacio de ■co-working, servicio de ■conserjería. Incluye ■una ■plaza ■de ■aparcamiento ■privada.

Destacado:

Nueva construcción, Piscina, Aire acondicionado, Vistas al mar, Vistas a la montaña, Ascensor, Plazas