+34 695 577 651

info@lw-estates.com

Villa en Alora

Referencia: R5507173



Dormitorios: 3

Baños: 2

M²: 100

Precio: 349.000 €

Estado: Venta

Tipo de propiedad: Villa

Plazas: por petición

Día de la impresión : 24th Noviembre 2026





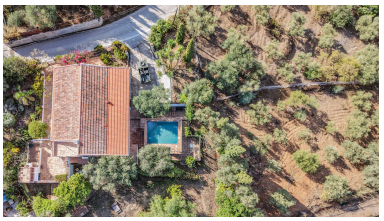







Descripción:# Lo mejor de dos mundos – tranquilidad en el campo cerca de Álora Esta preciosa villa, perfectamente cuidada y presentada, ofrece **lo mejor de dos mundos**: la tranquilidad, el espacio y la privacidad de un entorno semirrural, sin renunciar a la comodidad de estar cerca de todos los servicios. La propiedad se encuentra en el popular pueblo de **Bermejo**, a tan solo unos **10 minutos en coche del centro de Álora**. Málaga y la costa se encuentran aproximadamente a **45 minutos** en coche. Se accede a la propiedad a través de un **buen camino de acceso completamente hormigonado**. La vivienda está conectada a la red de agua y electricidad, lo que la convierte en una excelente opción tanto como **residencia habitual, casa de vacaciones o inversión**. La villa se encuentra en una parcela de aproximadamente **1.500 m²** y ofrece una distribución cómoda y funcional. Dispone de un amplio salón-comedor, una espaciosa cocina con zona de comedor, **tres dormitorios dobles y dos cuartos de baño**, uno de ellos en suite. Todas las ventanas cuentan con **doble acristalamiento**, proporcionando mayor confort y eficiencia durante todo el año. Uno de los grandes atractivos de la propiedad es su **terraza cubierta de aproximadamente 30 m²**, un espacio ideal para relajarse, disfrutar de comidas al aire libre o recibir invitados. Desde aquí se pueden contemplar unas **preciosas vistas del entorno**. La vivienda cuenta además con una **piscina de 4,5 x 3,5 metros**, rodeada de un bonito jardín con una selección de árboles frutales y plantas, creando un agradable espacio para disfrutar del clima mediterráneo. La parcela está **completamente vallada** y dispone de **dos accesos**, además de una **puerta de entrada eléctrica**, ofreciendo privacidad, seguridad y comodidad. ## Todo lo que necesita, muy cerca Bermejo cuenta con una buena selección de servicios para el día a día, incluyendo **supermercado, farmacia, bares, restaurantes y colegio de educación primaria**. La espectacular zona de **El Chorro** y el mundialmente famoso **Caminito del Rey** también se encuentran a poca distancia, ofreciendo excelentes oportunidades para disfrutar de la naturaleza, el senderismo y las actividades al aire libre. ## Una ubicación ideal Una encantadora propiedad de campo en una ubicación realmente privilegiada: **lo suficientemente tranquila para disfrutar de la naturaleza y la vida al aire libre, pero lo suficientemente cerca de todo lo necesario para la vida cotidiana**. Una auténtica ■combinación ■de ■tranquilidad, ■privacidad, espacio ■y ■comodidad. **En ■definitiva, ■lo mejor ■de ■dos mundos: ■la paz del ■campo andaluz, ■con Álora, ■Málaga y la ■costa ■al ■alcance ■de ■la ■mano.**

Destacado:

Piscina, Aire acondicionado, Calefacción, Vistas a la montaña, Jardín privado, None, Plazas, Casa de vacaciones, Inversión, Reventa