+34 695 577 651

info@lw-estates.com

Apartamento en Fuengirola

Referencia: R5506912



Dormitorios: 2

Baños: 2

M²: 69

Precio: 457.000 €

Estado: Venta

Tipo de propiedad: Apartamento

Plazas: por petición

Día de la impresión : 24th Noviembre 2026





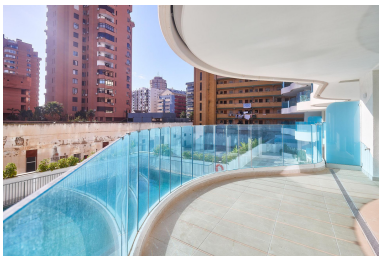





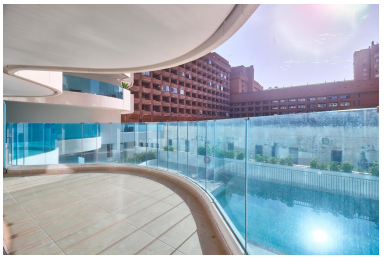

Descripción:Apartamento de 2 dormitorios y 2 baños , a estrenar en pleno centro de Fuengirola. Exclusiva vivienda de obra nueva a estrenar con vistas a la piscina Presentamos esta elegante vivienda de 2 dormitorios y 2 baños, situada en una moderna promoción residencial en pleno centro de Fuengirola, a pocos pasos del mar y del Paseo Marítimo. La propiedad cuenta con 68 m2 construidos, una distribución contemporánea y luminosa, y una agradable terraza con vistas a la piscina comunitaria. ■ Características principales 68 m2 construidos 2 dormitorios 2 baños Luminoso salón-comedor Cocina abierta de diseño Terraza privada Vistas a la piscina 1 plaza de parking 1 trastero Obra nueva a estrenar ???? UN ESTILO DE VIDA MEDITERRÁNEO La promoción ofrece unas excelentes zonas comunes diseñadas para disfrutar del máximo confort: ???? Piscina comunitaria ????■ Gimnasio ???? Sauna ???? Coworking ???? Zonas exteriores y espacios de descanso ???? UBICACIÓN PRIVILEGIADA El mar, la playa, el Paseo Marítimo, el puerto deportivo, restaurantes, comercios y todos los servicios se encuentran a poca distancia. Una propiedad ideal para quienes buscan estrenar vivienda junto al Mediterráneo, tanto como residencia habitual como para disfrutar de una segunda vivienda en la Costa del Sol. Una combinación perfecta de diseño, ubicación, confort y estilo de vida. 68 m2 construidos · 2 ■dormitorios ■· ■2 ■baños · ■terraza ■· ■vistas ■a piscina ■· ■parking · ■trastero · piscina ■· gimnasio ■· sauna ■· coworking · ■cerca ■del ■mar. Contacta ■para ■mas ■información

---

Destacado:

None, None, Piscina, Ascensor, None, Jardín privado, Plazas, Lujo