+34 695 577 651

info@lw-estates.com

Villa en Benalmadena

Referencia: R5505877



Dormitorios: 4

Baños: 3

M²: 270

Precio: 930.000 €

Estado: Venta

Tipo de propiedad: Villa

Plazas: por petición

Día de la impresión : 23rd Noviembre 2026



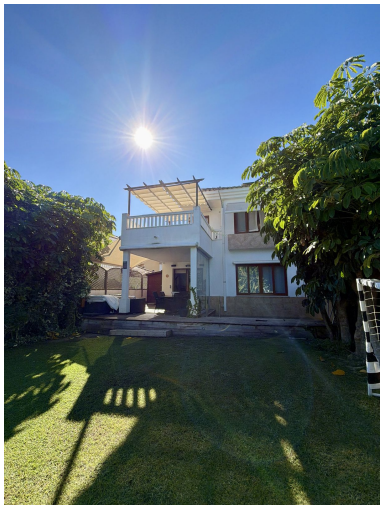
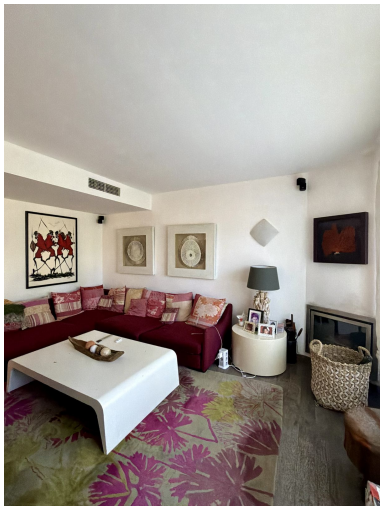



Descripción:Exclusiva casa pareada en venta ubicada en la prestigiosa zona de El Higuerón, una de las áreas residenciales más demandadas de la Costa del Sol. Una propiedad ideal tanto como residencia habitual como para segunda residencia o inversión. La vivienda cuenta con una excelente distribución y amplios espacios interiores y exteriores, ofreciendo comodidad, privacidad y un estilo de vida mediterráneo. Dispone de 4 dormitorios, 3 baños y 1 aseo, además de un práctico cuarto de lavandería. Los espacios están diseñados para aprovechar al máximo la luz natural y proporcionar una vivienda cómoda y funcional para toda la familia. En el exterior encontramos un jardín privado, piscina privada y una amplia terraza, creando un espacio perfecto para disfrutar del clima de la Costa del Sol, organizar reuniones con familiares y amigos o simplemente relajarse al aire libre. La propiedad dispone también de parking cubierto privado con cargador para coche eléctrico, aportando comodidad y adaptándose a las necesidades actuales de movilidad. Su ubicación en El Higuerón permite disfrutar de un entorno residencial tranquilo y exclusivo, con excelentes conexiones hacia Málaga, Benalmádena, Fuengirola y otros puntos de la Costa del Sol. Además, se encuentra cerca de servicios, restaurantes, zonas comerciales, playas y todo tipo de comodidades. Una excelente oportunidad para quienes buscan una casa pareada de lujo en venta en El ■Higuerón, ■con ■piscina ■privada, jardín, ■terraza ■y ■parking, ■en una ■de ■las mejores ■zonas de la ■Costa del ■Sol. Una vivienda ■que combina privacidad, ■amplitud, ■comodidad ■y ■una ■ubicación ■privilegiada.

Destacado:

None, Piscina, Aire acondicionado, Jardín privado, None, Sistema de alarma, Plazas