+34 695 577 651

info@lw-estates.com

Terreno en La Cala Golf

Referencia: R5475643

Dormitorios: por petición

Baños: por petición

M²: 500

Precio: 299.000 €

Día de la impresión : 28th Octubre 2026

Estado: Venta

Tipo de propiedad: Terreno

Plazas: por petición

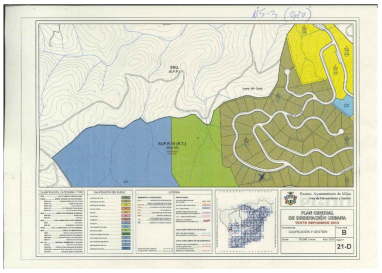

Descripción:Magnífica parcela urbana en venta en una ubicación privilegiada en la codiciada zona de La Cala Golf, La Cala de Mijas. La parcela tiene una superficie de 1500 m² con amplias vistas panorámicas a la ciudad y al mar. Esta parcela permite la construcción de una villa individual, aprovechando el 33% de la superficie construida, sujeto a la obtención de la licencia de obra, con espacio para piscina y mucha privacidad. El cercano y famoso pueblo pesquero de La Cala de Mijas, las magníficas vistas y la proximidad a las instalaciones de alta calidad que ofrece La Cala Golf Resort, hacen de esta parcela una propiedad muy atractiva. Muchos turistas eligen pasar su tiempo aquí, por lo que podría adquirirse como proyecto para construir una vivienda de alta calidad o para desarrollar un proyecto de alquiler a corto plazo/Airbnb. A poca distancia en coche de La Cala de Mijas, donde podrá disfrutar de la playa, y a solo ■10 ■minutos ■más ■de los ■centros ■comerciales ■de ■Fuengirola o ■Marbella. ■A 25 ■minutos en coche ■del aeropuerto ■de Málaga, ■esta es una ■casa ■de ■vacaciones ■de ■fácil ■acceso.

Destacado:

Nueva construcción, Piscina, Vistas al mar, Vistas a la montaña, Jardín privado, Casa de vacaciones, Inversión, Lujo