+34 695 577 651

info@lw-estates.com

# Villa en Sotogrande Alto

Referencia: R5445046



Dormitorios: 6

Baños: 6

M²: 476

Precio: 1.924.000 €

Estado: Venta

Tipo de propiedad: Villa

Plazas: por petición

Día de la impresión : 24th Noviembre 2026









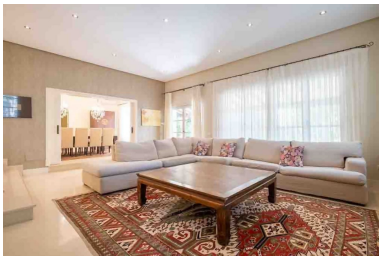

---

Descripción:Impresionante villa independiente de 6 dormitorios y 6 baños con 476 m² construidos sobre una parcela de 536 m² en la exclusiva urbanización de Sotogrande Alto, San Roque (Cádiz). Construida en 2007, esta amplia residencia disfruta de una ubicación privilegiada en una de las zonas residenciales más prestigiosas de la Costa del Sol, rodeada de campos de golf de fama mundial. La propiedad cuenta con generosos espacios, 60 m² de terraza y jardín privado, ideal para disfrutar del clima mediterráneo durante todo el año. Sotogrande Alto es sinónimo de exclusividad y tranquilidad. A pocos minutos se encuentran los legendarios campos de golf de Valderrama, La Reserva Club, Almenara y San Roque Club, así como el prestigioso Santa María Polo Club, referente internacional del polo. El Colegio Internacional de Sotogrande, uno de los mejores de España, está muy cerca, lo que convierte esta zona en una opción excelente para familias. El puerto deportivo de Sotogrande, con su animada oferta de restaurantes, tiendas y ocio náutico, se encuentra a corta distancia en coche, y el aeropuerto de Gibraltar está a ■solo ■20 ■minutos, ■con Málaga ■a ■aproximadamente ■una ■hora. Una oportunidad ■excepcional ■para adquirir ■una villa espaciosa ■en un ■entorno único, ■perfecta como residencia ■habitual ■o ■segunda ■vivienda ■de ■lujo.

---

Destacado:

Piscina, Aire acondicionado, Vistas a la montaña, Jardín privado, None, Plazas