+34 695 577 651

info@lw-estates.com

Villa en La Duquesa

Referencia: R5425945



Dormitorios: 3

Baños: 2

M²: 140

Precio: 340.000 €

Estado: Venta

Tipo de propiedad: Villa

Plazas: por petición

Día de la impresión : 23rd Noviembre 2026

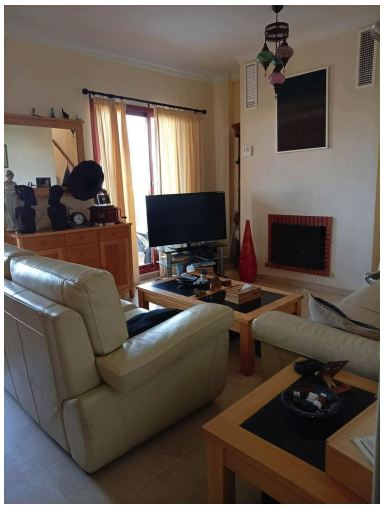









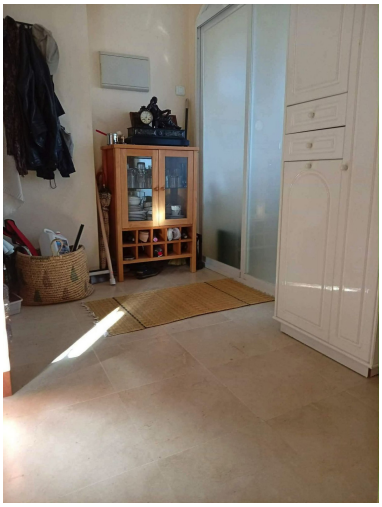

Descripción:Precioso Chalet de 3 Dormitorios con Enorme Terraza en Azotea y Vistas al Mar – Princesa Kristina, Manilva Bonito chalet adosado en venta en la tranquila urbanización Princesa Kristina, en Manilva. Esta encantadora vivienda está situada a solo 500 metros de la playa y disfruta de un entorno tranquilo con bonitas vistas al mar desde sus amplias terrazas. Características principales 3 dormitorios | 2 baños Enorme terraza en azotea con vistas al mar 80 m² de terrazas en total Terraza/jardín privado a nivel de los dormitorios Balcón/terraza a nivel del salón Chimenea Suelos de mármol Aire acondicionado 40 m² de terreno privado Piscina comunitaria (acceso desde el jardín privado o desde el exterior) Ubicación Zona residencial muy tranquila, a solo 5 minutos de Sabinillas (tiendas, restaurantes y servicios) y 15 minutos de Estepona. La playa está a apenas 5-6 minutos andando. Un ■chalet ■encantador ■y ■bien cuidado, ■con ■mucho ■espacio ■exterior, ideal ■para ■familias o ■como segunda vivienda ■en una ■ubicación cómoda ■y tranquila de ■la ■Costa ■del ■Sol. Visita ■muy ■recomendable.

Destacado:

None, Piscina, Aire acondicionado, Calefacción, Vistas al mar, Vistas a la montaña, Jardín privado, None, Sistema de alarma, Plazas