

+34 695 577 651



info@lw-estates.com

Apartamento en Benahavís

Referencia: R5420083



Dormitorios: por petición

Baños: 1

M²: 43

Precio: 238.500 €

Estado: Venta

Tipo de propiedad:
Apartamento

Plazas: por petición

Día de la impresión : 24th
Junio 2026

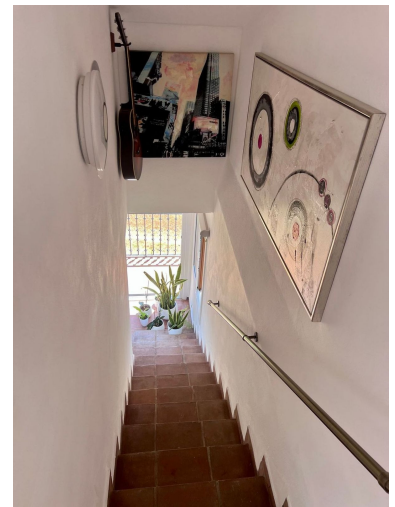

Descripción:Acogedor estudio reformado con terraza solárium y vistas abiertas en Benahavís Situado en una tranquila urbanización a pocos minutos del centro de Benahavís, este encantador estudio combina comodidad, funcionalidad y un entorno natural privilegiado. La vivienda ofrece luminosos espacios interiores, cocina de concepto abierto, baño completo y un agradable balcón con vistas despejadas a las montañas y zonas verdes. Uno de sus principales atractivos es su espectacular solárium privado, ideal para disfrutar del clima mediterráneo, relajarse al aire libre o compartir momentos con familiares y amigos mientras contempla las vistas panorámicas del entorno. La propiedad ha sido renovada recientemente e incorpora ventanas de doble acristalamiento, persianas eléctricas y aire acondicionado, garantizando confort durante todo el año. Además, cuenta con prácticos espacios de almacenamiento. La urbanización dispone de piscina comunitaria, jardines, pista de tenis, pista de pádel y zonas de aparcamiento. Su excelente ubicación permite acceder caminando al centro de Benahavís, conocido por su encanto andaluz, su reconocida oferta ■gastronómica ■y ■su ■proximidad a ■campos ■de ■golf, ■playas y ■servicios. Una ■excelente oportunidad ■como vivienda vacacional, ■inversión o ■residencia para ■disfrutar de la ■tranquilidad ■de ■la ■Costa ■del ■Sol.

Destacado:

None, Piscina, Aire acondicionado, Vistas a la montaña, Jardín privado, None, Reventa