+34 695 577 651

info@lw-estates.com

Comercial en Fuengirola

Referencia: R5419564

Dormitorios: por petición

Baños: por petición

M²: 243

Precio: 750.000 €

Estado: Venta

Tipo de propiedad: Comercial

Plazas: por petición

Día de la impresión : 24th Junio 2026

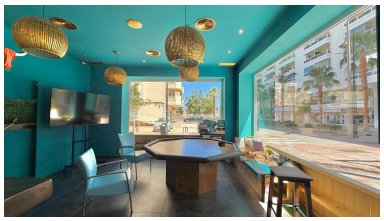

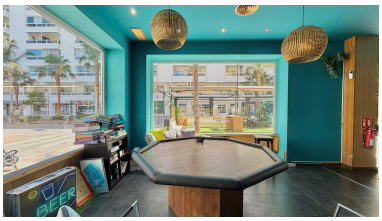

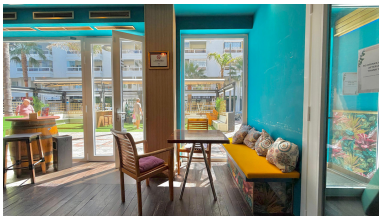

Descripción:Bar en Fuengirola Centro, situado en la zona céntrica de Fuengirola, destaca por su amplia superficie de 243 m², su cómoda ubicación en la segunda linea de la playa. El local se encuentra rodeado de hoteles y restaurantes lo que garantiza un flujo estable de visitantes.

Destacado:

None, Aire acondicionado, Vistas al mar