

Apartamento en Benalmadena Costa

Referencia: R5419033



Dormitorios: 2

Baños: 1

M<sup>2</sup>: 56

Precio: 295.000 €

Estado: Venta

Tipo de propiedad:  
Apartamento

Plazas: por petición

Día de la impresión : 25th  
Junio 2026

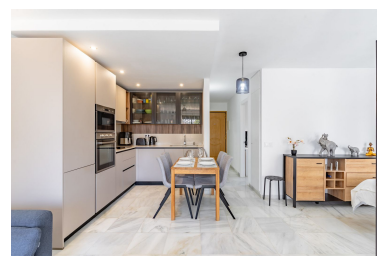



---

Descripción: Apartamento de 2 a 1 habitaciones, cerca del Parque Paloma. Este maravilloso apartamento cuenta con 2 habitaciones, tal como se indica en las escrituras. Actualmente, la segunda habitación se utiliza como parte del salón. Esta habitación dispone de un sofá cama que permite separarla del salón cuando se reciben visitas. Se encuentra en una zona residencial tranquila y popular, a pocos pasos del paseo marítimo, el Parque Paloma y el puerto deportivo de Benalmádena. Ofrece privacidad, amplitud y una gran variedad de servicios comunitarios, ideal como vivienda familiar o casa de vacaciones. Se vende completamente amueblado. Nota: No dispone de aparcamiento y no se permiten alquileres turísticos.

---

Destacado:

Piscina, Aire acondicionado, Jardín privado, None, Plazas, Casa de vacaciones