

Ático en Torrequebrada

Referencia: R5413339



Dormitorios: 2

Baños: 2

M²: 75

Precio: 498.000 €

Estado: Venta

Tipo de propiedad: Ático

Plazas: por petición

Día de la impresión : 19th
Junio 2026

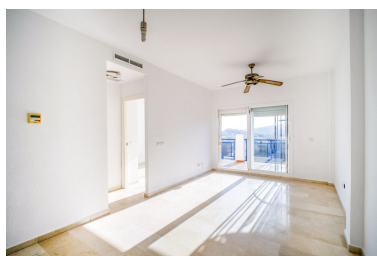



Descripción: Exclusivo ático con impresionantes vistas panorámicas al mar y la montaña, a tan solo 10 minutos caminando de la playa. La vivienda ofrece un gran potencial de personalización, permitiéndole adaptarla a sus necesidades y gustos para convertirla en el hogar que siempre ha soñado cerca del mar. Queremos destacar la ubicación inmejorable en Torrequebrada, una de las mejores zonas residenciales de Benalmádena, muy valorada por su tranquilidad y su cercanía a la costa. La vivienda se encuentra a un agradable paseo del mar y la gran ventaja que todo esta muy cerca: colegios, supermercados, el famoso "Torrequebrada Golf Club" y restaurantes de primer nivel como Trocadero, Malibu Beach Club, Restaurante "La Viborilla", entre otros. La propiedad le ofrecerá mucha luz natural gracias a su excelente orientación. Cuenta con dos dormitorios, dos baños, cocina independiente y un salón con acceso directo a la terraza. Sin duda, el gran protagonista de la vivienda es su espectacular solárium privado, al que se accede desde la terraza por una escalera de caracol. Un espacio lleno de posibilidades donde podrás crear tu propia zona chill-out con una pérgola o diseñar un rincón único para relajarte mientras disfrutas de unas magníficas vistas de la costa. El precio incluye plaza de aparcamiento y trastero. Para ilustrar el enorme potencial que tiene este apartamento, hemos añadido unas imágenes renderizadas con inteligencia artificial a modo de inspiración.

Destacado:

Frente a la playa, Piscina, Aire acondicionado, Vistas al mar, Vistas a la montaña, Ascensor, None, Jardín privado, Plazas, Casa de vacaciones, Inversión