

Casa en La Línea

Referencia: R5393338



Dormitorios: 4

Baños: por petición

M²: 150

Precio: 340.600 €

Estado: Venta

Tipo de propiedad: Casa

Plazas: por petición

Día de la impresión : 11th
Junio 2026



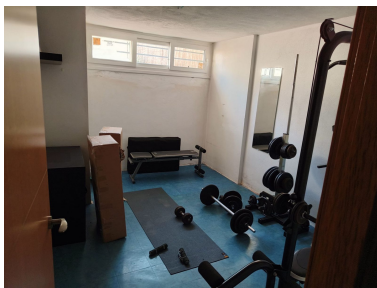

Descripción: Estupenda casa adosada en la urbanización Santa Margarita en la Línea de la Concepción. La casa consta de dos plantas: planta baja: salón comedor, cocina lavadero, aseo y un dormitorio, gran porche con terraza. Primera planta: tres habitaciones y dos baños. Garaje muy amplio, aire acondicionado en dos de las habitaciones y en otra ventilador. Dos piscinas comunitarias. Urbanización cerrada. Adosada, La Línea, Costa del Sol. 3 Dormitorios, 2.5 Baños, Construidos 130 m², Terraza 25 m², Jardín/Terreno 225 m². Posición : Ciudad, Área Comercial, Cerca de Puerto, Cerca de Tiendas, Cerca del Mar, Cerca de Colegios. Orientación : Suroeste. Estado : Excelente. Piscina : Comunitaria. Climatización : Aire Acondicionado. Vistas : Montaña, Campo. Características : Terraza Cubierta, Armarios Empotrados, Cerca de Transporte, Terraza Privada, Trastero, Lavadero. Muebles : Sin Amueblar. Cocina : Equipada. Jardín : Comunitario. Seguridad : Recinto Cerrado, Portero Automático. Aparcamiento : Garaje. Servicios Públicos : Electricidad. Categoría : Casas de vacaciones, Inversión.

Destacado:

None, None, Piscina, Aire acondicionado, Vistas a la montaña, None, Jardín privado, Plazas, Casa de vacaciones, Inversión