

+34 695 577 651

**LW**  
Estates

info@lw-estates.com

Villa en Monda

Referencia: R5389828



Dormitorios: 3

Baños: 2

M<sup>2</sup>: 250

Precio: 570.000 €

Estado: Venta

Tipo de propiedad: Villa

Plazas: por petición

Día de la impresión : 10th  
Junio 2026



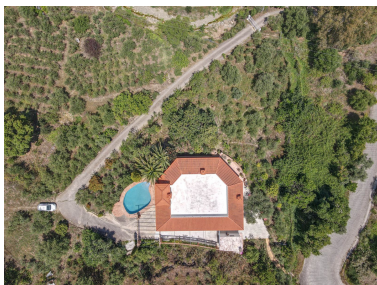

---

Descripción: Villa independiente en Monda . Jardines mediterráneos maduros . Dos dormitorios con baño en suite . Piscina privada aislada . A poca distancia del pueblo de Monda . Excelentes conexiones de transporte y comunicación . Garaje doble . Construcción de alta calidad Esta luminosa villa independiente, ubicada en el codiciado pueblo de Monda, goza de un entorno privilegiado a poca distancia del pueblo, rodeada de jardines subtropicales maduros que brindan privacidad y tranquilidad. Detalles de la propiedad La propiedad le da la bienvenida con un espacioso salón semicircular con una encantadora chimenea. Lleno de luz natural, este acogedor espacio también ofrece acceso directo a la piscina, creando una perfecta integración entre el interior y el exterior. La piscina privada ofrece hermosas vistas al valle y constituye un remanso de paz, ideal para relajarse y disfrutar durante todo el año. En la parte trasera de la propiedad, la cocina totalmente equipada se abre a una terraza que rodea la casa, con horno de pizza y zona de barbacoa, perfecta para comer al aire libre y disfrutar del estilo de vida mediterráneo. La villa cuenta con tres dormitorios, dos de ellos con baño privado. Además, dispone de un trastero y un garaje doble que ofrece un amplio espacio práctico. Zonas exteriores Terreno con ligera pendiente Jardinería subtropical y mediterránea madura Terrazas privadas y zonas de ocio Vistas Vistas al pueblo Vistas a la montaña Acceso Excelente acceso por caminos totalmente asfaltados

---

Destacado:

Piscina, None, Jardín privado, Reventa