

+34 695 577 651

LW
Estates

info@lw-estates.com

Casa en El Chaparral

Referencia: R5382334



Dormitorios: 4

Baños: 4

M²: 159

Precio: 1.250.000 €

Estado: Venta

Tipo de propiedad: Casa

Plazas: por petición

Día de la impresión : 11th
Junio 2026

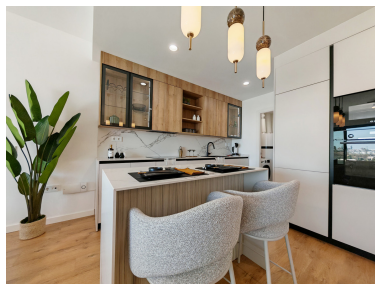
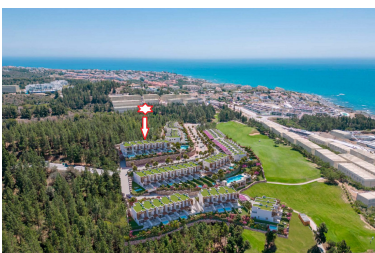



Descripción: ¿Sueña con un hogar donde el diseño contemporáneo, la tranquilidad y el lujo se fusionen en perfecta armonía? Este impresionante adosado forma parte de una exclusiva promoción de obra nueva en El Chaparral, cuya finalización está prevista para el primer trimestre de 2027. Ubicado en el corazón del Valle de Golf de Mijas, a pocos minutos de la playa y con el club de golf a escasos pasos, representa una oportunidad única de asegurar una vivienda moderna antes de que finalice el proyecto. Aquí, la arquitectura y la naturaleza se encuentran en armonía perfecta. Los grandes ventanales panorámicos permiten la entrada de luz natural y se abren a unas fantásticas vistas del Mediterráneo, mientras que los elegantes espacios habitables crean una atmósfera cálida y acogedora. Cada detalle ha sido cuidadosamente seleccionado, desde los materiales hasta la distribución, consiguiendo una vivienda altamente funcional y estéticamente superior. El adosado ofrece cuatro amplios dormitorios y elegantes baños con calefacción por suelo radiante, creando en conjunto un verdadero oasis de confort y bienestar. La cocina abierta y el salón constituyen el punto de encuentro natural del hogar, donde diseño y calidad van de la mano. La vida al aire libre es igualmente impresionante. La amplia terraza y el jardín privado invitan al descanso, a cenas al aire libre y a disfrutar de largos y soleados días. Existe la posibilidad de añadir una piscina privada y crear su propio santuario personal. Como propietario, tendrá acceso a exclusivas instalaciones comunitarias de estilo resort: piscinas con vistas panorámicas, gimnasio, sauna, baño turco, zonas sociales y espacios de coworking, todo diseñado para aportar un toque de lujo a la vida cotidiana. Se encuentra rodeado de naturaleza, campos de golf y algunas de las playas más hermosas de la Costa del Sol. Nota importante: Las imágenes corresponden a una vivienda piloto. La distribución es idéntica. La piscina privada mostrada no está incluida pero se puede añadir como mejora opcional. La promoción está programada para finalizar en el primer trimestre de 2027. Ubicación ideal: A 25 minutos del aeropuerto de Málaga A 10 minutos de la estación de Fuengirola A 40 minutos del centro de Málaga A 23 minutos de Marbella A 30 minutos de Puerto Banús Contáctenos para obtener más información y asegurar su plaza en esta exclusiva promoción.

Destacado:

None, Piscina, Aire acondicionado, Vistas al mar, Vistas a la montaña, Jardín privado, None, Sistema de alarma, Seguridad 24H, Plazas, Lujo