

Terreno en Coín

Referencia: R5365906



Dormitorios: por petición

Baños: por petición

M²: 7.500

Precio: 3.600.000 €

Estado: Venta

Tipo de propiedad: Terreno Plazas: por petición

Día de la impresión : 10th
Mayo 2026

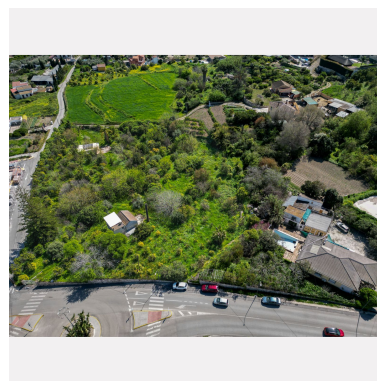
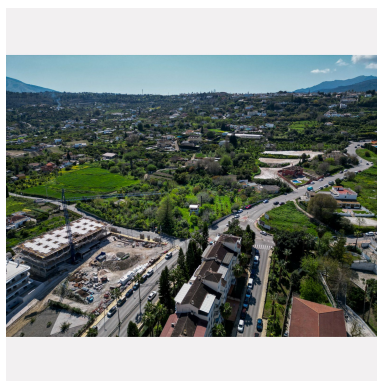
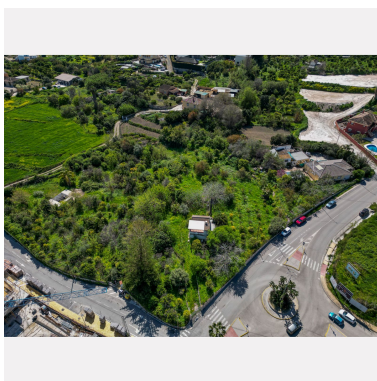
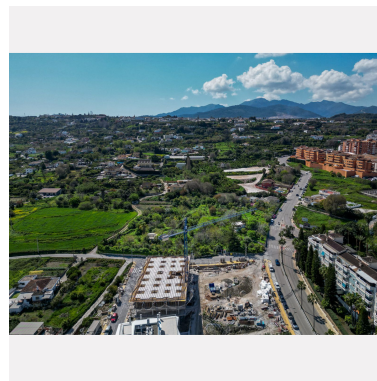
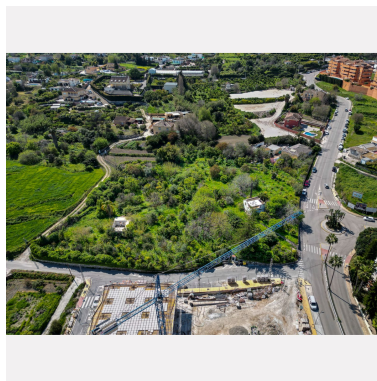
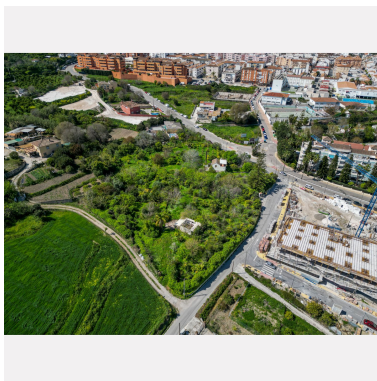

Descripción: Parcela Urbanizable en Coín – Málaga. Terrenos provenientes del sector de suelo Clasificado por el P.G.O.U de Coín, como suelo urbanizable Programado SUP-R.11, localizándose en el ensanche del casco Urbano, en el margen izquierdo de la calle conocida como antigua circunvalación de Coín a Mijas, en el partido de Huertas Viejas. El terreno cuenta con PLAN PARCIAL DE ORDENACIÓN DEL SECTOR SUP-R.11. Oportunidad única de inversión en una **parcela urbanizable de 7.500 m²** , situada en plena zona urbana de Coín- Málaga, en una ubicación inmejorable. Rodeada de todos los servicios: **Mercadona, comercios, colegios, restaurantes, bares y transporte público. Un valor añadido excepcional para cualquier desarrollo residencial o proyecto inmobiliario. * Superficie: 7.500 m² * Terreno urbanizable. * Zona consolidada y de alta demanda * Ideal para promoción residencial o inversión a largo plazo. Una oportunidad excepcional en una de las mejores zonas de Coín, donde ubicación, vistas y accesibilidad se unen para ofrecer un proyecto con gran potencial. Llámenos sin compromiso, y consúltenos para más información y detalles urbanísticos.

Destacado:

None