

+34 695 577 651

LW
Estates

info@lw-estates.com

Apartamento en Manilva

Referencia: R5357305



Dormitorios: 3

Baños: 3

M²: 136

Precio: 420.000 €

Estado: Venta

Tipo de propiedad:
Apartamento

Plazas: por petición

Día de la impresión : 2nd
Mayo 2026



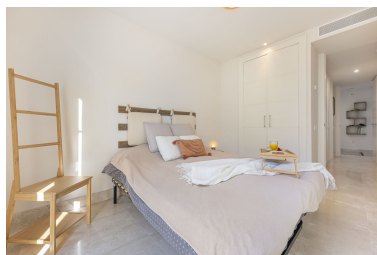

Descripción: Este apartamento de 3 dormitorios y 3 baños cuenta con una impresionante terraza de 30 m² con vistas panorámicas al mar. El apartamento está en excelente estado, completamente amueblado y dispone de calefacción por suelo radiante, muy útil durante los meses de invierno. El aire acondicionado se renovó el año pasado. La terraza cuenta con una cortina de cristal adicional. El apartamento incluye dos plazas de aparcamiento en el garaje subterráneo y un trastero. La urbanización cuenta con una gran piscina exterior e interior. El complejo es privado y cerrado. Sotogrande, con sus tiendas y restaurantes, se encuentra a poca distancia en coche; Gibraltar está a 20 minutos y el aeropuerto de Málaga a 1 hora. La urbanización dispone de licencia para alquileres vacacionales.

Destacado:

Frente a la playa, Piscina, Vistas al mar, None, Jardín privado, Plazas, Casa de vacaciones