+34 695 577 651

info@lw-estates.com

Apartamento en Calanova Golf

Referencia: R5343931



Dormitorios: 3

Baños: 4

M²: 181

Precio: 899.000 €

Estado: Venta

Tipo de propiedad: Apartamento

Plazas: por petición

Día de la impresión : 25th Noviembre 2026







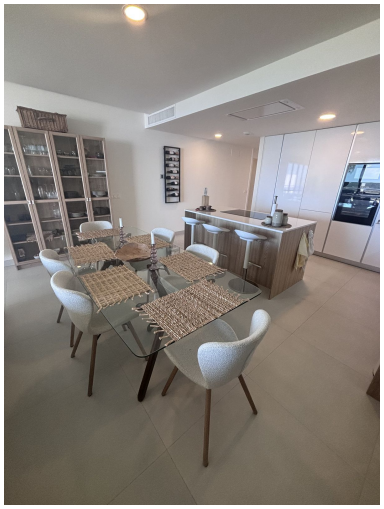





Descripción:Amplio y elegante apartamento en planta baja de 3 dormitorios y 4 baños en Calanova Golf, con una enorme terraza panorámica con vistas impresionantes. ¡Acceso directo a su terraza privada cubierta con piscina privada! Salón y dormitorios bellamente amueblados, cocina totalmente equipada, persianas de seguridad eléctricas, calefacción por suelo radiante en todo el apartamento. Materiales de alta calidad según los estándares más exigentes. 2 plazas de garaje y 1 amplio trastero incluidos en el precio. Los siguientes servicios están disponibles en el lujoso ■complejo: 2 ■piscinas ■exteriores Piscina ■interior Spa con ■sauna ■y ■hammam Simulador ■de golf Gimnasio Sala ■de ■cine para ■15 personas Sala de ■reuniones con ■wifi de ■alta velocidad Cocina con ■zona ■de ■descanso Pequeña ■tienda ■de ■comestibles

---

Destacado:

Piscina, Aire acondicionado, Calefacción, Vistas al mar, Vistas a la montaña, Ascensor, None, Jardín privado, Sistema de alarma, Seguridad 24H, Plazas, Casa de vacaciones, Lujo