

+34 695 577 651

LW
Estates

info@lw-estates.com

Casa en Calahonda

Referencia: R5342029



Dormitorios: 4

Baños: 3

M²: 170

Precio: 550.000 €

Estado: Venta

Tipo de propiedad: Casa

Plazas: por petición

Día de la impresión : 26th
Abril 2026

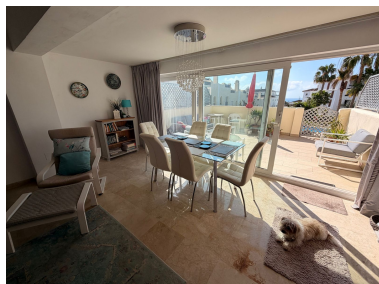



Descripción: Descubra el auténtico estilo de vida mediterráneo en esta impresionante y luminosa casa adosada situada en el corazón de Calahonda, en la Costa del Sol. Con 4 amplios dormitorios y 2 elegantes baños, esta magnífica vivienda ofrece la combinación perfecta de confort, amplitud y encanto. Desde el primer momento, le sorprenderán sus espacios llenos de luz natural que inundan cada planta. Esta propiedad destaca por sus excelentes espacios exteriores: una gran terraza soleada en la planta baja, otra amplia terraza en la primera planta, y una espectacular azotea privada, ideal para tomar el sol, disfrutar de reuniones o contemplar las vistas panorámicas. Disfrute de impresionantes vistas abiertas desde todos los niveles, perfectas tanto para empezar el día con tranquilidad como para relajarse al atardecer. Además, cuenta con un gran garaje doble, ofreciendo amplio espacio para vehículos y almacenamiento. Su ubicación es inmejorable, a poca distancia a pie de la playa, así como de una gran variedad de tiendas, bares y supermercados, con todo lo que necesita al alcance de la mano. Ya sea como residencia habitual, segunda vivienda o inversión, esta propiedad lo tiene todo. Luminosa. Espaciosa. Perfectamente ubicada. Empiece aquí su vida en la Costa del Sol.

Destacado:

None, Piscina, Aire acondicionado, Calefacción, Vistas al mar, Vistas a la montaña, Jardín privado, None, Plazas