+34 695 577 651

info@lw-estates.com

Apartamento en Torrequebrada

Referencia: R5321746



Dormitorios: 2

Baños: 2

M²: 80

Precio: 379.000 €

Estado: Venta

Tipo de propiedad: Apartamento

Plazas: por petición

Día de la impresión : 25th Noviembre 2026

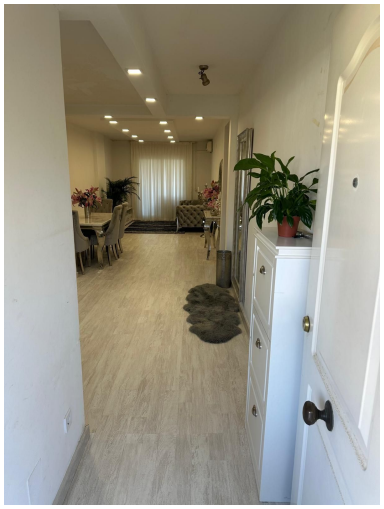

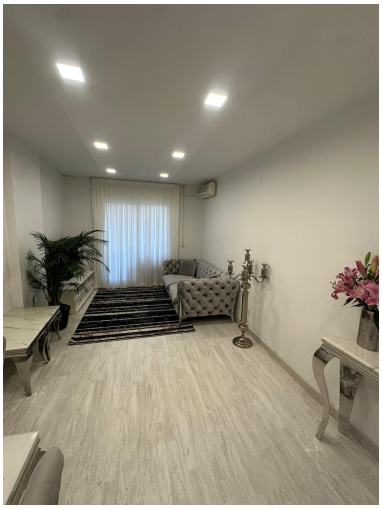




Descripción:97 m² 81 m² interiores y el resto corresponde a un balcón cubierto. • 2 dormitorios • 2 baños • 1 plaza de aparcamiento La vivienda dispone de vistas al mar. La urbanización cuenta con excelentes zonas comunes: • Piscina • Amplios jardines y zonas verdes • Pista de pádel • Zona infantil Ubicación privilegiada, a solo 5 minutos andando de la playa, con excelente localización ■y ■accesos ■a ■todos los ■servicios. Además, ■a ■partir ■de principios ■de ■abril todo ■el edificio será ■pintado de ■color blanco, ■lo que mejorará ■aún ■más ■su ■estética ■y ■luminosidad.

Destacado:

Piscina, Jardín privado, Plazas