+34 695 577 651

info@lw-estates.com

# Terreno en Mijas

Referencia: R5271937



Dormitorios: por petición

Baños: por petición

M²: 761

Precio: 299.000 €

Estado: Venta

Tipo de propiedad: Terreno

Plazas: por petición

Día de la impresión : 25th Noviembre 2026



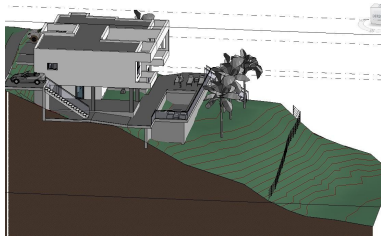

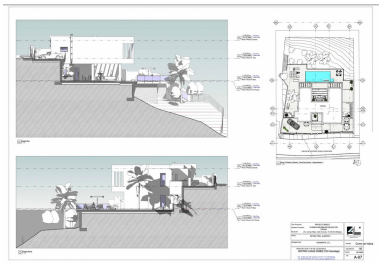

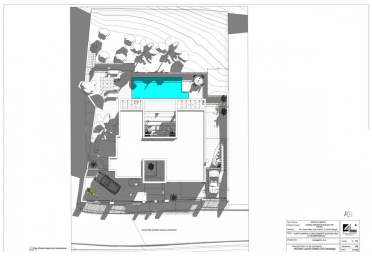

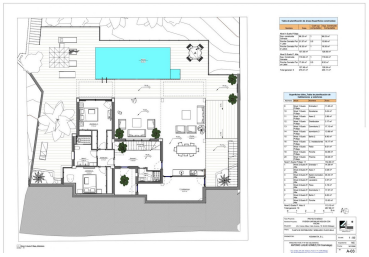

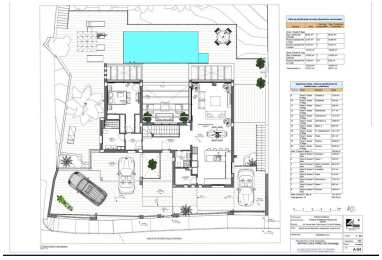

Descripción:No es solo un suelo: es una oportunidad estratégica en Campo Mijas 761 m2 | 299.000 € | Ideal para obra nueva | Alto potencial No todas las parcelas merecen ser construidas. Algunas merecen ser pensadas estratégicamente. Esta parcela urbana de 761 m2 en Campo de Mijas es una de ellas. Por ubicación, por precio y, sobre todo, por margen real de desarrollo. Un activo diseñado para quien entiende que el valor no está solo en el metro cuadrado, sino en lo que se puede crear sobre él. Situada en una zona residencial consolidada, tranquila y bien conectada, esta parcela permite desarrollar una villa de obra nueva de alto nivel, perfectamente alineada con la demanda actual del comprador nacional e internacional: privacidad, diseño contemporáneo, eficiencia y cercanía a la costa sin renunciar a calma. Aquí puedes: Construir una villa independiente premium con piscina, jardines y espacios abiertos. Diseñar un producto atractivo tanto para reventa de alto valor como para inversión patrimonial. Crear un activo con alta liquidez en uno de los mercados más estables de la Costa del Sol. El precio de salida, 299.000 €, no es casual. Es un punto de entrada inteligente que permite márgenes superiores al 40 % en escenarios conservadores, algo cada vez menos habitual en suelo urbano en Mijas. Y si quieres además un proyecto listo, lo tenemos para ti. Consúltalo con nosotros. Esta parcela no compite por ser la más barata. Compite por ser la más sensata, la más flexible y la mejor posicionada. Una oportunidad clara para: Autopromotores exigentes Inversores que buscan seguridad y retorno Compradores que quieren construir a medida sin asumir riesgos innecesarios. ???? Si sabes leer el mercado, sabrás que activos como este no se repiten con frecuencia. Contáctanos para recibir el análisis financiero completo y estudiar el encaje exacto con tu estrategia. Estimación de gastos a cargo del comprador: Vende una sociedad mercantil y el inmueble es un solar, por lo que la compra está sujeta al IVA al 21 % (Ley 37/1992; la entrega de solares no está exenta, art. 20.Uno.20.º) y al impuesto sobre Actos Jurídicos Documentados (AJD), (Ley 5/2021 de Tributos Cedidos), cuyo tipo es del 1,2 %, y no al Impuesto de Transmisiones Patrimoniales. Los gastos de escritura pública y de inscripción en el Registro de la Propiedad están regulados por arancel oficial (RD 1426/1989) y (RD 1427/1989) respectivamente. Estimación orientativa entre 500€ y 2.000€ para gastos notariales y entre 250€ y 1.500€ para los registrales. Gestoría (si se contrata de forma voluntaria, honorarios libres): Estimación entre 300€ y 500€. Los gastos de plusvalía municipal (IIVTNU) son a cargo del vendedor (art. 104 TRLRHL). Coste total estimado para el comprador: 370.760€. Esta estimación es orientativa y se ■facilita ■conforme ■al ■art. 20.1.c) ■TRLGDCU. ■El ■importe ■definitivo dependerá ■de ■las circunstancias ■concretas de la ■operación y ■del comprador. ■Los honorarios de ■intermediación ■corren ■a ■cargo ■del ■vendedor. LBB

Destacado: