+34 695 577 651

info@lw-estates.com

Casa en Manilva

Referencia: R5271679



Dormitorios: 3

Baños: 3

M²: 225

Precio: 594.000 €

Estado: Venta

Tipo de propiedad: Casa

Plazas: por petición

Día de la impresión : 24th Noviembre 2026





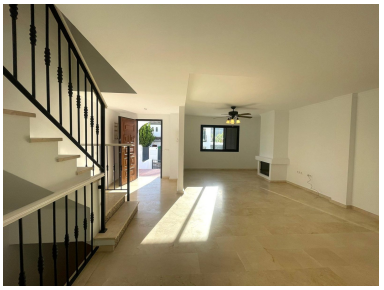





Descripción:ESPECTACULAR CASA ADOSADA DE 210 M² CON JARDÍN PRIVADO, TRIPLE GARAJE, CHIMENEA Y PISCINA COMUNITARIA Si buscas amplitud, comodidad y espacios exteriores para disfrutar durante todo el año, esta magnífica casa adosada reúne todas las características para convertirse en el hogar perfecto. Con **210 m² construidos**, la vivienda ha sido **recién pintada** y se encuentra lista para entrar a vivir. Su distribución destaca por sus amplias estancias, la luminosidad y la funcionalidad de cada espacio. El corazón de la vivienda es un impresionante **salón de 45 m² con chimenea**, un ambiente cálido y elegante ideal tanto para el día a día como para reuniones con familiares y amigos. La cocina, completamente equipada con **electrodomésticos nuevos de acero inoxidable**, combina diseño moderno y practicidad, ofreciendo un espacio cómodo para disfrutar de la cocina. La zona de descanso está compuesta por **3 amplios dormitorios** y **3 baños completos**. Todos los dormitorios disponen de **armarios empotrados**, mientras que el dormitorio principal incorpora un **vestidor privado**. Además, dos de los dormitorios cuentan con **terrazas privadas de 5 m²**, perfectas para disfrutar del aire libre con total privacidad. En el exterior, la vivienda ofrece un fantástico **jardín privado de 40 m²**, un espacio ideal para crear una zona chill-out, comedor exterior o simplemente relajarse al sol. Como valor añadido, la propiedad dispone de un **trastero de 12 m²**, **leñero** y un auténtico lujo difícil de encontrar: **tres plazas de garaje privadas**, aportando una gran comodidad para familias o quienes necesiten espacio adicional. Ubicada en una cuidada urbanización con **piscina comunitaria** y unos gastos de comunidad de tan solo **30 € al mes**, esta propiedad representa una excelente oportunidad tanto como vivienda habitual, segunda residencia o inversión. ### **CARACTERÍSTICAS PRINCIPALES** • 210 m² construidos • 3 amplios dormitorios • 3 baños completos • Dormitorio principal con vestidor • Armarios empotrados en todos los dormitorios • Salón de 45 m² con chimenea • Cocina equipada con electrodomésticos nuevos de acero inoxidable • Jardín privado de 40 m² • 2 terrazas privadas de 5 m² • Trastero de 12 m² • Leñero • 3 plazas de garaje privadas • Piscina comunitaria • Vivienda recién pintada • Comunidad: **30 €/mes** **Una vivienda que destaca por su amplitud, ■sus ■espacios ■exteriores ■y el ■valor ■añadido ■de ■disponer de ■triple ■garaje, todo ■ello en una ■urbanización tranquila ■con muy ■bajos gastos de ■comunidad. ■Una ■oportunidad ■difícil ■de ■encontrar.**

Destacado:

Piscina, None, Jardín privado, Plazas