

+34 695 577 651



[info@lw-estates.com](mailto:info@lw-estates.com)

---

Terreno en Alora

Referencia: R5253760



Dormitorios: por petición

Baños: por petición

M²: 143.502

Precio: 212.000 €

Estado: Venta

Tipo de propiedad: Terreno Plazas: por petición

Día de la impresión : 20th  
Diciembre 2025



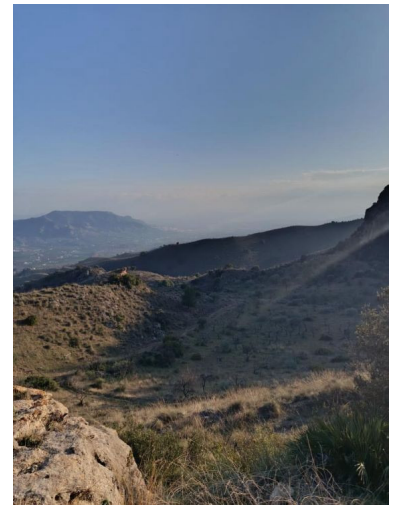
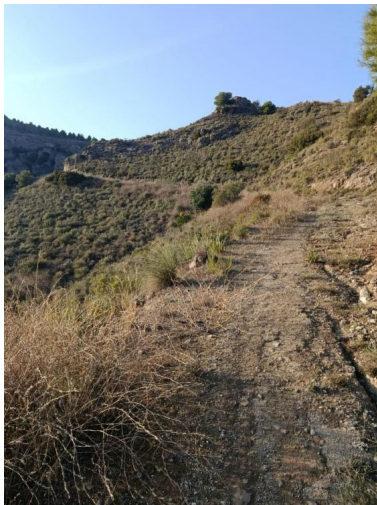

---

Descripción:???? Gran Finca Rústica de 14,3 Hectáreas en Álora | Oportunidad de Inversión y Recreo a Precio Competitivo  
**DESCRIPCIÓN DETALLADA:** ¿Busca una gran extensión de terreno a un precio de repercusión inmejorable? Presentamos esta magnífica propiedad rústica situada en el término municipal de Álora (Málaga), en la zona del Polígono 18. Se trata de una oportunidad única de adquirir un latifundio unificado de 143.502 m<sup>2</sup> (14,35 Hectáreas), UN LIENZO EN BLANCO PARA SU PROYECTO: Esta finca destaca por su inmensidad y privacidad, ofreciendo múltiples posibilidades de explotación y disfrute:???? Proyecto Agrícola de Secano: Terreno apto para el cultivo de almendros, olivos o algarrobos, cultivos tradicionales de la zona con bajo mantenimiento.???? Ganadería y Recreo: Por su gran extensión, es ideal para la cría de caballos, instalación de cuadras (sujeto a normativa) o como finca de recreo para disfrutar de la naturaleza sin vecinos próximos.???? Inversión Patrimonial : El suelo rústico en Málaga es un valor refugio al alza. Adquirir más de 140.000 m<sup>2</sup> a este precio por metro cuadrado es una operación financiera inteligente a medio/largo plazo. **CARACTERÍSTICAS TÉCNICAS:** Superficie Total: 143.502 m<sup>2</sup>. Ubicación: Álora, Polígono 18. Tipología: Suelo Rústico / Agrario (Secano). **UBICACIÓN ESTRATÉGICA:** Situada en un entorno natural privilegiado, con vistas despejadas y tranquilidad absoluta, pero a poca distancia del núcleo urbano de Álora y con buena conexión hacia Málaga capital y el Valle del Guadalhorce. No deje escapar esta oportunidad de inversión. Las fincas de esta envergadura rara vez salen al mercado a un precio tan ajustado.???? Contacte ahora para solicitar el plano catastral y concertar una visita. Tiene a su disposición el documento informativo abreviado. Gastos: impuestos (ITP o IVA + AJD) gastos notariales y registrales MMB

---

Destacado: