+34 695 577 651

info@lw-estates.com

Apartamento en The Golden Mile

Referencia: R5234650

Dormitorios: 2

Baños: 2

M²: 90

Precio: 549.000 €

Estado: Venta

Tipo de propiedad: Apartamento

Plazas: por petición

Día de la impresión : 26th Abril 2026

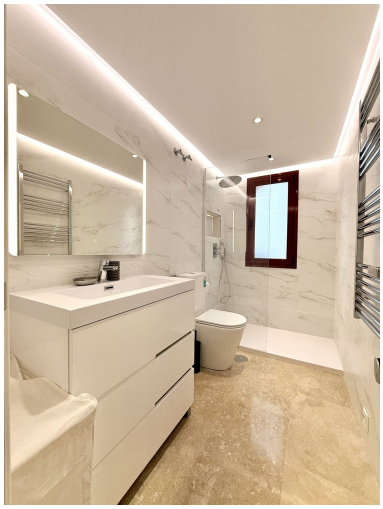

Descripción:Apartamento reformado en la Milla de Oro de Marbella con vistas al mar. Este apartamento recién reformado ofrece la combinación perfecta de elegancia, comodidad y una ubicación privilegiada. Situado en una prestigiosa urbanización cerrada con servicio de conserjería y seguridad, se encuentra a solo unos minutos de Puente Romano, del Marbella Club Hotel y de la playa, así como de restaurantes de alta cocina y boutiques de diseño. Dos amplios dormitorios dobles y dos cuartos de baño magníficamente reformados completan la vivienda, creando un ambiente refinado a la par que relajado en todas sus estancias. Se incluyen una plaza de aparcamiento subterráneo y un trastero. Diseñado para disfrutar sin esfuerzo de la vida mediterránea, el luminoso salón diáfano da a una amplia terraza de 30 m², ideal para disfrutar de las mañanas soleadas y las puestas de sol. La cocina, totalmente nueva y equipada, cuenta con su propia terraza privada con encantadoras vistas al mar. La terraza principal ofrece la comodidad y la privacidad de una ubicación en planta baja, mientras que la cocina está elevada y da a su propia terraza en la tercera planta, desde donde se disfruta de agradables vistas al mar. Los residentes disfrutan de acceso a dos impresionantes piscinas, servicio de conserjería y un entorno tranquilo e impecablemente cuidado en una de las ubicaciones más codiciadas de Marbella. Con seguridad las 24 horas, esta residencia es conocida por su gran seguridad.

Destacado:

None, Nueva construcción, Piscina, Aire acondicionado, Vistas al mar, Ascensor, None, Jardín privado, Seguridad 24H, Plazas, Casa de vacaciones, Inversión, Lujo, Reventa