+34 695 577 651

info@lw-estates.com

Apartamento en Los Pacos

Referencia: R5234494



Dormitorios: 2

Baños: 2

M²: 94

Precio: 359.000 €

Estado: Venta

Tipo de propiedad: Apartamento

Plazas: por petición

Día de la impresión : 25th Noviembre 2026



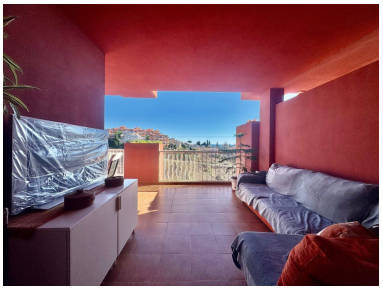







Descripción:Apartamento Planta Media, Los Pacos, Costa del Sol. 2 Dormitorios, 2 Baños, Construidos 94 m², Terraza 39 m². Posición : Cerca de Tiendas, Cerca de Ciudad, Cerca de Colegios, Cerca de los Bosques, Urbanización. Orientación : Suroeste. Estado : Buen. Piscina : Comunitaria. Climatización : Aire Acondicionado, A/A Caliente, A/A Frio. Vistas : Mar, Montaña, Campo. Caracteristicas : Terraza Cubierta, Ascensor, Armarios Empotrados, Cerca de Transporte, Terraza Privada, Gimnasio, ■Sauna, ■Baño ■En-Suite, ■Acceso para ■personas ■con ■movilidad ■reducida. Cocina : ■Equipada. Jardin ■: Comunitario. Seguridad ■: Recinto Cerrado. Aparcamiento ■: Subterráneo, ■Garaje, Privado. Servicios ■Públicos : Electricidad, ■Agua ■Potable. Categoría ■: ■Ganga, ■Inversion, ■Reventa.

Destacado:

Piscina, Aire acondicionado, Calefacción, Vistas al mar, Vistas a la montaña, Ascensor, None, Jardín privado, Plazas, Inversión, Reventa