

+34 695 577 651

**LW**  
Estates

info@lw-estates.com

Apartamento en Nueva Andalucía

Referencia: R5220361



Dormitorios: 4

Baños: por petición

M²: 117

Precio: 695.000 €

Estado: Venta

Tipo de propiedad:  
Apartamento

Plazas: por petición

Día de la impresión : 22nd  
Diciembre 2025

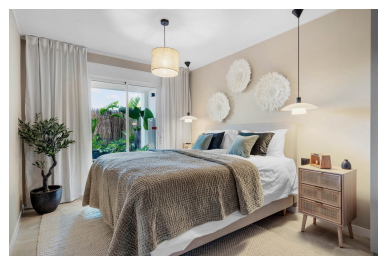

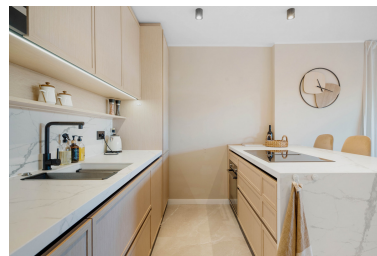

---

**Descripción:** Descubre este precioso apartamento de 4 dormitorios y 2 baños, con un diseño escandinavo atemporal que combina sofisticación moderna con elementos naturales para ofrecer un ambiente sereno y acogedor. Ubicado en una comunidad cerrada con plaza de aparcamiento privada en garaje, trastero y ascensor en el edificio, esta propiedad es una auténtica joya. La zona de estar de concepto abierto ha sido diseñada con atención al detalle, ofreciendo una fusión perfecta entre estilo y confort, y se abre a una amplia terraza orientada al suroeste. Ideal para recibir invitados, disfrutar de comidas al aire libre o simplemente relajarse al sol, la terraza se convierte en una extensión natural del espacio interior. Disfruta de una piscina comunitaria, perfecta para los días cálidos, mientras estás a solo unos pasos de una variada oferta de restaurantes, bares, tiendas y beach clubs. Además, los mejores campos de golf de Marbella están a pocos minutos en coche. Tanto si buscas un refugio vacacional tranquilo como una inversión con alta rentabilidad, esta propiedad ofrece lo mejor de ambos mundos en una de las zonas más demandadas de Marbella. Los alquileres de corta temporada no están permitidos en esta urbanización.

---

**Destacado:**

None, Piscina, Aire acondicionado, Vistas a la montaña, Ascensor, Jardín privado, Sistema de alarma, Plazas, Lujo