

+34 695 577 651

**LW**  
Estates

info@lw-estates.com

Casa en Atalaya

Referencia: R5219302



Dormitorios: 3

Baños: por petición

M²: 120

Precio: 585.000 €

Estado: Venta

Tipo de propiedad: Casa

Plazas: por petición

Día de la impresión : 23rd  
Diciembre 2025

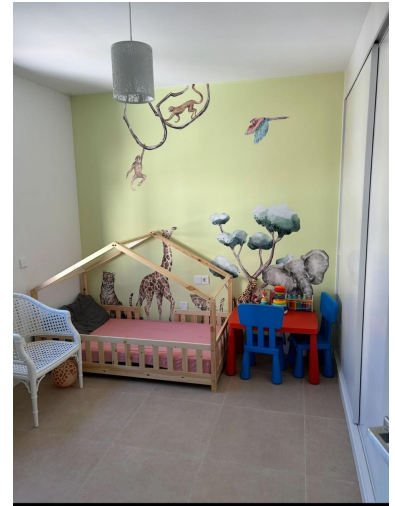

---

**Descripción:** ELEGANTE CASA DE RECIENTE CONSTRUCCIÓN EN ATALAYA Fantástica casa ubicada en la exclusiva zona de El Campanario (Atalaya), cerca de servicios, junto a los campos de golf de Atalaya y El Paraiso y muy próxima a Guadalmina y San Pedro de Álcantara. La propiedad está distribuida en varias plantas, dispone de un total de 3 dormitorios, dos cuartos de baño más aseo, salón con cocina abierta, terraza con jardín, solárium de unos 35m2 y sótano actualmente con zona de gimnasio y trastero. Establecido dentro de una urbanización cerrada con jardines y piscina comunitaria. Una propiedad ideal, para los clientes que quieran disfrutar de una acogedora casa lista para entrar a viri en una tranquila zona junto a todo tipo de servicios.

---

**Destacado:**

Piscina, Aire acondicionado, None, Jardín privado, Plazas, Casa de vacaciones, Inversión, Reventa