

+34 695 577 651

LW
Estates

info@lw-estates.com

Apartamento en Calahonda

Referencia: R5216278



Dormitorios: 2

Baños: 2

M²: 100

Precio: 399.000 €

Estado: Venta

Tipo de propiedad:
Apartamento

Plazas: por petición

Día de la impresión : 16th
Diciembre 2025

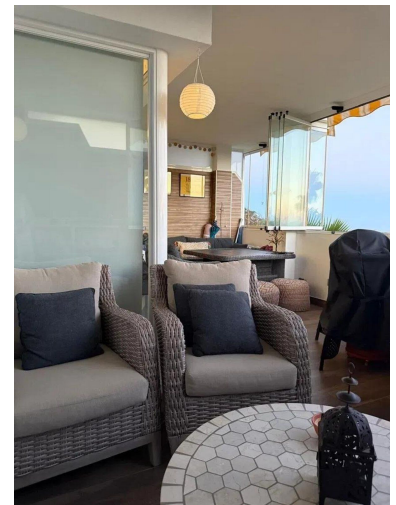
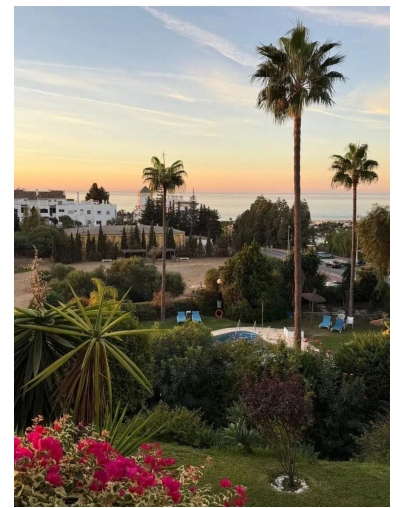

Descripción: Apartamento moderno con vistas panorámicas al mar en Calahonda. Presentamos una vivienda renovada con gusto, situada en una de las comunidades más atractivas y mejor mantenidas de Calahonda. Un lugar ideal para quienes buscan paz, comodidad y una conexión directa con el entorno mediterráneo. El apartamento ofrece dos dormitorios espaciosos y dos baños, uno de ellos en suite dentro del dormitorio principal, donde un elegante cerramiento de cristal aporta amplitud y luminosidad. El salón, de ambiente cálido y relajado, se extiende hacia una amplia terraza desde la que se disfrutan unas vistas espectaculares al mar y a la zona de piscina. La terraza ha sido acondicionada con sistema Lumon y toldos, lo que permite aprovecharla tanto en verano como en invierno. Desde el salón y el dormitorio principal se accede directamente a este espacio exterior, perfecto para disfrutar de una comida al aire libre o simplemente contemplar el horizonte. El complejo residencial destaca por sus jardines cuidados, dos grandes piscinas y un entorno tranquilo, con zonas comunes impecables y aparcamiento para residentes. Un valor añadido es que el terreno frente al edificio no es edificable, por lo que las vistas abiertas al mar estarán siempre protegidas. En definitiva, un hogar moderno, luminoso y con una ubicación excepcional, pensado para disfrutar plenamente del estilo de vida costero.

Destacado:

Piscina, Aire acondicionado, Vistas al mar, Vistas a la montaña, None, Jardín privado, Plazas