

+34 695 577 651

**LW**  
Estates

info@lw-estates.com

Comercial en Torremolinos

Referencia: R5214304



Dormitorios: por petición

Baños: por petición

M²: 30

Precio: 35.000 €

Estado: Venta

Tipo de propiedad:  
Comercial

Plazas: por petición

Día de la impresión : 28th  
Diciembre 2025

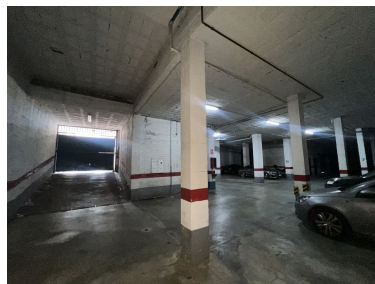
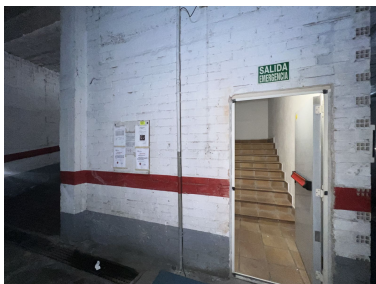



---

Descripción:Plaza de garaje muy amplia (30m2), cubierta, frente a la salida del garaje – La Carihuela (Torremolinos) A tan solo 350 metros del mar, se vende plaza de garaje muy grande, de 5 metros de ancho por 6 metros de largo (30m<sup>2</sup>), con mucha altura, en garaje cubierto y con pocos vecinos, lo que facilita el acceso y la maniobra. La plaza está justo enfrente de la puerta de salida del garaje, aportando máxima comodidad y rapidez de entrada/salida. Ubicada en plena La Carihuela (Torremolinos), en la mejor zona junto al Aldi nuevo, ideal para quien vive o trabaja en el entorno y quiere olvidarse de buscar aparcamiento.

---

Destacado:

None, Seguridad 24H, Plazas, Frente a la playa, Casa de vacaciones, Inversión