

Casa en Manilva

Referencia: R5196931



Dormitorios: 4

Baños: por petición

M²: 231

Precio: 450.000 €

Estado: Venta

Tipo de propiedad: Casa

Plazas: por petición

Día de la impresión : 30th
Abril 2026

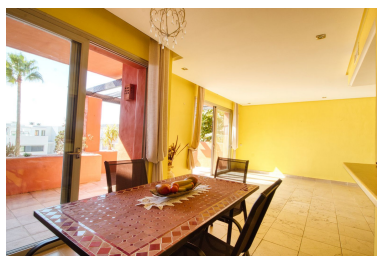

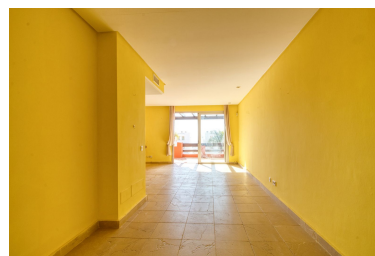

Descripción:Amplia adosada en Bahía de las Rocas! Esta espaciosa propiedad cuenta con tres dormitorios, uno de ellos con una encantadora terraza privada, y dos baños (uno en suite). La cocina totalmente equipada se conecta con un amplio salón-comedor que da acceso a una agradable terraza privada. Además, el gran sótano ofrece un excelente potencial para convertirlo en dos dormitorios adicionales. También incluye un cuarto de almacenamiento/lavandería y un aseo de invitados. La impresionante terraza en la azotea, de aproximadamente 70 m², ofrece vistas panorámicas a las montañas y al mar, que se extienden hasta Gibraltar y la costa africana. Una zona de aparcamiento privada para dos coches se encuentra convenientemente situada justo frente a la propiedad. El complejo residencial cerrado fue diseñado por el renombrado arquitecto Melvin Villarroel, conocido por sus desarrollos de lujo en todo el mundo. Rodeado de exuberantes jardines tropicales, este conjunto cuenta con tres piscinas y ofrece un entorno hermoso y tranquilo. Ubicado en una zona apacible, pero a solo unos minutos en coche de La Duquesa y del prestigioso Sotogrande, con su puerto deportivo, restaurantes de primera clase, tiendas y campos de golf de renombre mundial. Varias playas con bandera azul se encuentran a tan solo un corto trayecto en coche.

Destacado:

Piscina, Aire acondicionado, Calefacción, Vistas al mar, Vistas a la montaña, None, Jardín privado, Plazas, Casa de vacaciones, Inversión, Reventa