+34 695 577 651

info@lw-estates.com

Villa en The Golden Mile

Referencia: R5162563

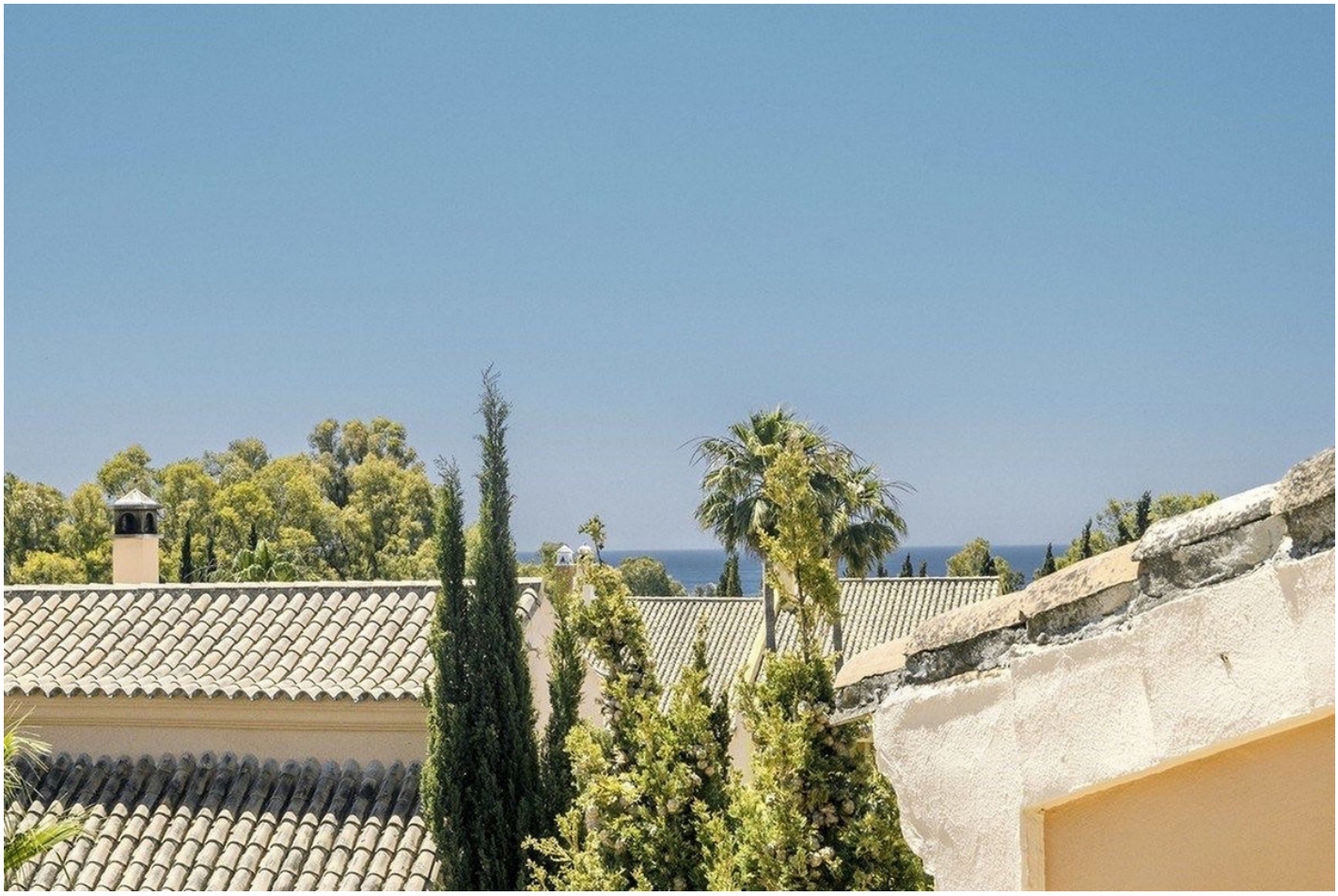

Dormitorios: 4

Baños: 3

M²: 263

Precio: 1.700.000 €

Estado: Venta

Tipo de propiedad: Villa

Plazas: por petición

Día de la impresión : 23rd Noviembre 2026



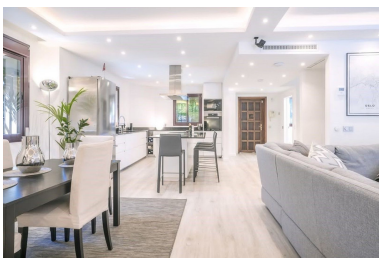



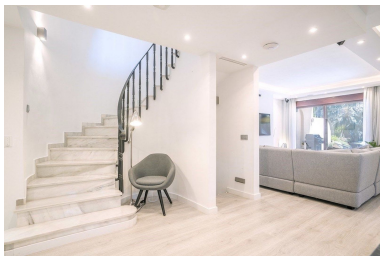





Descripción:Pareada, The Golden Mile, Costa del Sol. 4 Dormitorios, 3 Baños, Construidos 263 m², Terraza 20 m². Posición : Cerca de Golf, Cerca de Tiendas, Cerca del Mar, ■Cerca ■de ■Ciudad, ■Urbanización. Orientación : ■Suroeste. Estado ■: ■Excelente. Piscina ■: Comunitaria. Climatización ■: ■A/A Caliente, ■Suelo Radiante. Vistas : ■Mar, Montaña, ■Jardín. Cocina : ■Equipada. Jardin : Comunitario. Seguridad ■: ■Recinto ■Cerrado. Aparcamiento ■: ■Garaje, ■Privado.

Destacado:

None, Piscina, Calefacción, Vistas al mar, Vistas a la montaña, Jardín privado, Plazas