

Casa en Atalaya

Referencia: R5134435



Dormitorios: 3

Baños: 2

M²: 134

Precio: 389.000 €

Estado: Venta

Tipo de propiedad: Casa

Plazas: por petición

Día de la impresión : 26th
Abril 2026

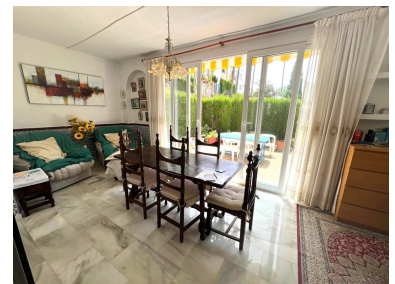



Descripción: Descubre esta luminosa y acogedora casa adosada de tres dormitorios, situada en un exclusivo complejo residencial cerrado. Con orientación sur, la propiedad ofrece abundante luz natural durante todo el día y vistas despejadas que invitan al relax. **Características principales:** **Distribución funcional:** La vivienda cuenta con tres amplios dormitorios, dos baños completos y un aseo de cortesía, ideal para familias o como segunda residencia. **Espacios exteriores:** Disfruta de una terraza privada con acceso directo a la piscina comunitaria, perfecta para refrescarse en los días soleados. **Entorno seguro y tranquilo:** Ubicada en un complejo cerrado que garantiza privacidad y seguridad, rodeado de jardines bien cuidados. **Ubicación privilegiada:** A tan solo 5 minutos en coche de San Pedro de Alcántara y 10 minutos de Puerto Banús, con fácil acceso a comercios, restaurantes y transporte público. Esta propiedad representa una oportunidad única para quienes buscan confort, seguridad y proximidad a los principales puntos de interés de la Costa del Sol.

Destacado:

Piscina, Jardín privado, Plazas, Casa de vacaciones, Inversión, Reventa