+34 695 577 651

info@lw-estates.com

# Apartamento en La Trinidad

Referencia: R5125225

Dormitorios: 2

Baños: 2

M²: 62

Precio: 418.900 €

Estado: Venta

Tipo de propiedad: Apartamento

Plazas: por petición

Día de la impresión : 19th Septiembre 2025

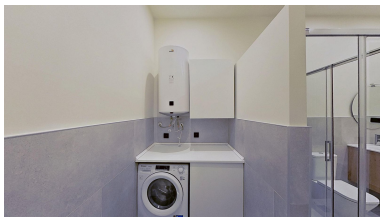

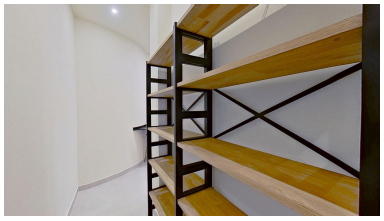

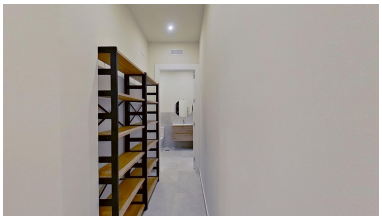

Descripción:¡Oportunidad única en la zona de Trinidad! Este lote de dos estudios en venta es ideal para quienes buscan una inversión segura en un área de alto potencial turístico. Ambos estudios están completamente amueblados y equipados, listos para entrar a vivir o alquilar. Las terminaciones de primera calidad garantizan un ambiente acogedor y moderno. Actualmente están en uso vacacional. Cada estudio cuenta con una zona de estar perfecta para relajarse, una cocina equipada que facilita la preparación de comidas y un baño con ducha que ofrece comodidad. Además, los armarios empotrados y la zona de vestidor brindan un espacio de almacenamiento práctico y funcional. Un estudio tiene 50 metros y otro 57 metros, construidos. Ubicados en un bajo exterior, estos estudios son accesibles y cómodos. No dejes pasar esta oportunidad de adquirir un inmueble en una zona inmejorable, ideal como inversión. ¡Contáctanos para más información y descubre el potencial de estos estudios!

---

Destacado:

None, None, Plazas, Inversión, Reventa