+34 695 577 651

info@lw-estates.com

Apartamento en Casares

Referencia: R5124058

Dormitorios: 2

Baños: 2

M²: 100

Precio: 259.000 €

Estado: Venta

Tipo de propiedad: Apartamento

Plazas: por petición

Día de la impresión : 15th Septiembre 2025

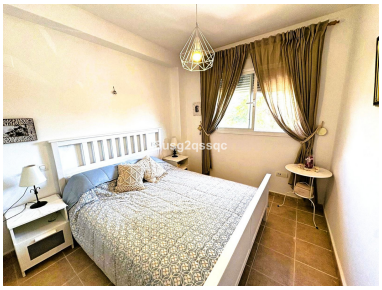

Descripción:Apartamento de 2 dormitorios en planta baja bellamente renovado en Casares del Sol Ubicado en una tranquila comunidad cerrada, este apartamento en planta baja, bellamente renovado, de 2 dormitorios y 2 baños, ofrece la combinación perfecta de comodidad y practicidad, ideal para disfrutar de una vida interior y exterior sin interrupciones. Esta residencia, con orientación este-oeste, ofrece luz natural durante todo el día y cuenta con una amplia terraza privada cubierta. La urbanización es fabulosa, con piscinas comunitarias bien cuidadas y jardines paisajísticos. La propiedad incluye aparcamiento subterráneo privado y un trastero perfecto para cenar mientras disfruta de las lejanas vistas al mar rodeado de exuberantes jardines. La distribución ofrece un acogedor salón-comedor diáfano con acceso directo a la espaciosa terraza, una moderna cocina totalmente equipada con acceso a un lavadero y dos baños completos. Ambos dormitorios disponen de espacio de almacenamiento y armarios empotrados, y el principal cuenta con baño en suite. El segundo dormitorio tiene fácil acceso a un baño de invitados con ducha. Si busca una residencia tranquila para tiempo completo, una casa de vacaciones o una inversión inteligente, este apartamento combina acabados de calidad, privacidad y una ubicación inmejorable, a solo minutos de campos de golf, playas y servicios locales. A poca distancia en coche de la encantadora ciudad costera de Estepona y a 25 minutos de Marbella, Casares es una zona conocida por su belleza natural y su encanto andaluz. Está cerca de Finca Cortesín, un resort de golf y spa de primera clase, y a pocos pasos de establecimientos tradicionales que ofrecen auténtica cocina española. Los aeropuertos de Gibraltar y Málaga están fácilmente accesibles en una hora, lo que lo convierte en la vivienda ideal para vivir todo el año o para una escapada vacacional.

Destacado:

Piscina, Aire acondicionado, Vistas al mar, Jardín privado, Ascensor, None, Seguridad 24H, Plazas, Casa de vacaciones, Inversión, Reventa