+34 695 577 651

info@lw-estates.com

Apartamento en Reserva de Marbella

Referencia: R5117023

Dormitorios: 2

Baños: 2

M²: 120

Precio: 423.000 €

Estado: Venta

Tipo de propiedad: Apartamento

Plazas: por petición

Día de la impresión : 12th Septiembre 2025

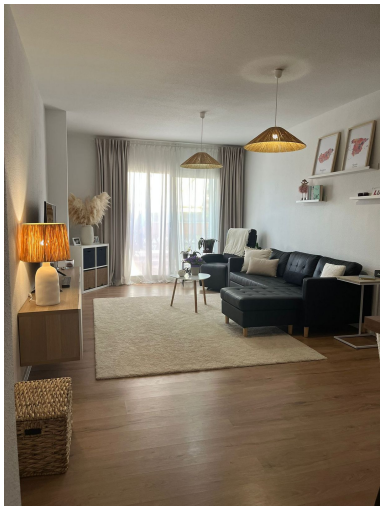
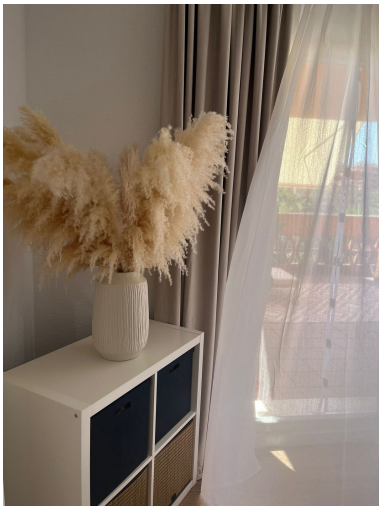

Descripción:Apartamento Reformado en La Reserva de Marbella – Marbella Este Este moderno apartamento de 2 dormitorios y 2 baños, con aprox. 90 m² construidos y terraza de 20 m², se encuentra en la exclusiva urbanización La Reserva de Marbella, cerca del mar, campos de golf y todos los servicios. Ideal como inversión, casa de vacaciones o residencia habitual. La vivienda ha sido reformada integralmente, lista para entrar a vivir o rentabilizar. Cuenta con salón luminoso, cocina americana abierta y totalmente equipada, dormitorios con armarios empotrados y terraza privada con vistas a los jardines de la urbanización. Dispone de trastero, ascensor y doble acristalamiento. La urbanización ofrece piscina comunitaria, jardines cuidados y seguridad en recinto cerrado. Incluye plaza de garaje subterránea privada y todos los servicios públicos: agua, electricidad y fibra óptica. Ubicación estratégica: • A pocos minutos de playas, Cabopino y campos de golf • Excelente acceso al centro de Marbella y al aeropuerto de Málaga Características destacadas: • Orientación sur con luz natural todo el día • Listo para entrar a vivir o rentabilizar como alquiler vacacional • Muebles opcionales para personalizar según necesidades • Disponible a partir del 1 de octubre de 2025 Una oportunidad única para disfrutar de la Costa del Sol en un apartamento moderno, reformado y con gran potencial de inversión.

Destacado:

Piscina, Aire acondicionado, Vistas a la montaña, Jardín privado, Ascensor, None, Sistema de alarma, Seguridad 24H, Plazas, Casa de vacaciones, Inversión, Lujo