Dormitorios: 3

Baños: 2

M²: 106

Precio: 320.000 €

Estado: Venta

Tipo de propiedad: Apartamento

Plazas: por petición

Día de la impresión : 24th Septiembre 2025

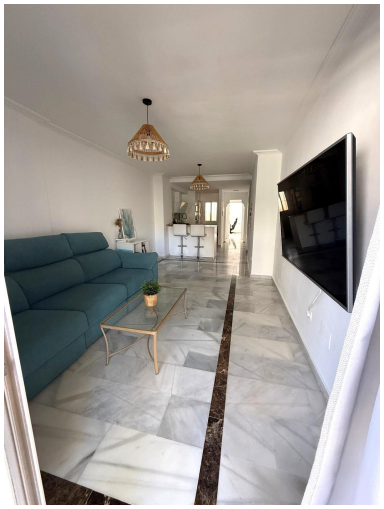

Descripción:Espectacular vivienda en Casares Costa Presentamos esta magnífica propiedad situada en una de las zonas más demandadas de la Costa del Sol, a tan solo 10 minutos de la playa y perfectamente comunicada con todos los servicios esenciales: supermercados, farmacias, colegios, centros de salud y el Hospital de Alta Resolución de Estepona. Esta vivienda destaca por su doble acceso: uno directo desde la calle, donde podrá aparcar cómodamente tanto en la puerta como en el interior de su propia cochera, y otro a través de la urbanización cerrada, que proporciona un plus de seguridad y privacidad. En el exterior, la propiedad ofrece un amplio patio privado con zona de césped y barbacoa, perfecto para disfrutar de las noches de verano, además de un porche cubierto ideal para su uso durante todo el año. El interior combina amplitud y luminosidad en un diseño muy cuidado. El salón-comedor se integra con una moderna cocina de diseño totalmente equipada, separada por una elegante península. La vivienda dispone de tres dormitorios, todos ellos con buena luz natural y armarios empotrados: El dormitorio principal cuenta con baño en suite. El segundo dormitorio tiene ventana hacia el patio delantero. El tercer dormitorio, actualmente utilizado como despacho, dispone de acceso directo al patio y a la urbanización. La propiedad ha sido completamente reformada, incluyendo toda la carpintería interior. La urbanización ofrece piscina comunitaria y parque infantil, en un entorno residencial muy tranquilo y rodeado de urbanizaciones de alto nivel.

Destacado:

None, Piscina, None, Jardín privado, Plazas