+34 695 577 651

info@lw-estates.com

Apartamento en Mijas Costa

Referencia: R5116228



Dormitorios: 2

Baños: 2

M²: 189

Precio: 419.000 €

Estado: Venta

Tipo de propiedad: Apartamento

Plazas: por petición

Día de la impresión : 23rd Noviembre 2026

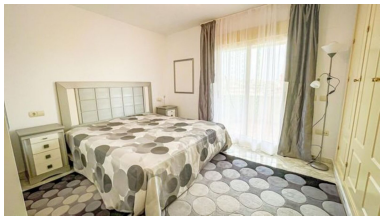





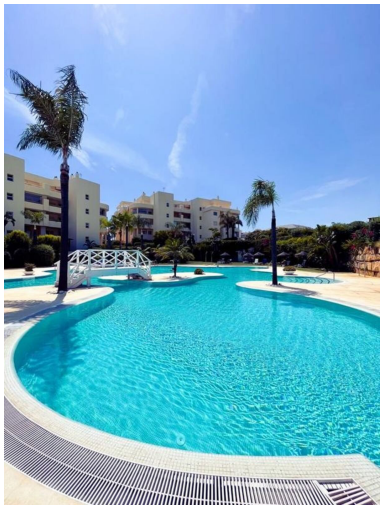



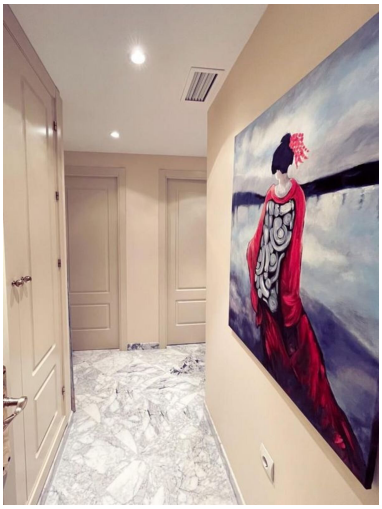

Descripción:Precioso apartamento en urbanización Myramar del sol El apartamento consta de: dos dormitorios, dos baños, un amplio salón combinado con comedor y acceso a la terraza, cocina con acceso a un balcón técnico donde se encuentra la zona de lavado. El apartamento está completamente amueblado y los muebles se encuentran en excelentes condiciones. La urbanización dispone de una gran piscina con zona de recreo, también hay un aparcamiento subterráneo y un trastero. Los apartamentos están situados a sólo 3 minutos a pie del mar y hay ■muchos ■buenos ■bares ■y restaurantes ■cerca. ■A ■Marbella ■30 minutos ■y ■20 minutos ■al aeropuerto de ■Málaga, lo ■cual es ■muy conveniente. ¡El apartamento ■se ■puede ■ver ■en ■cualquier ■momento!

Destacado:

None, Piscina, Aire acondicionado, Jardín privado, Ascensor, Plazas, Casa de vacaciones, Inversión