

+34 695 577 651

LW
Estates

info@lw-estates.com

Casa en Manilva

Referencia: R5108503



Dormitorios: 4

Baños: 2

M²: 103

Precio: 390.000 €

Estado: Venta

Tipo de propiedad: Casa

Plazas: por petición

Día de la impresión : 16th
Diciembre 2025

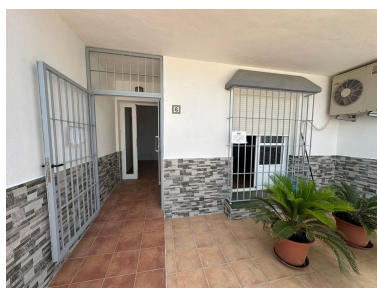
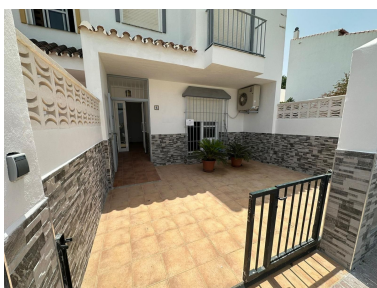

Descripción: Adosado en Manilva – Vive con tranquilidad y estilo en la Costa del Sol Descubre esta acogedora vivienda unifamiliar situada en una tranquila urbanización residencial en Manilva. Este adosado, distribuido en dos plantas, ofrece un ambiente cálido y familiar, ideal tanto para residencia habitual como para escapadas al sol. Cuenta con un patio privado perfecto para disfrutar de reuniones al aire libre, desayunos al sol o momentos de relax rodeado de paz. Su diseño funcional y luminoso permite una distribución cómoda, con estancias bien aprovechadas y un equilibrio entre privacidad y espacios comunes. Ubicada en una zona muy bien comunicada, la propiedad se encuentra cerca de playas, campos de golf y todos los servicios necesarios para el día a día. Es el tipo de hogar que ofrece calidad de vida, privacidad y cercanía al estilo de vida mediterráneo. Además, forma parte de una comunidad cuidada y tranquila, ideal para quienes buscan seguridad, entorno natural y una excelente calidad residencial.

Destacado: