+34 695 577 651

info@lw-estates.com

# Apartamento en San Pedro de Alcántara

Referencia: R5083369

Dormitorios: 3

Baños: 2

M²: 150

Precio: 1.099.000 €

Estado: Venta

Tipo de propiedad: Apartamento

Plazas: por petición

Día de la impresión : 14th Septiembre 2025

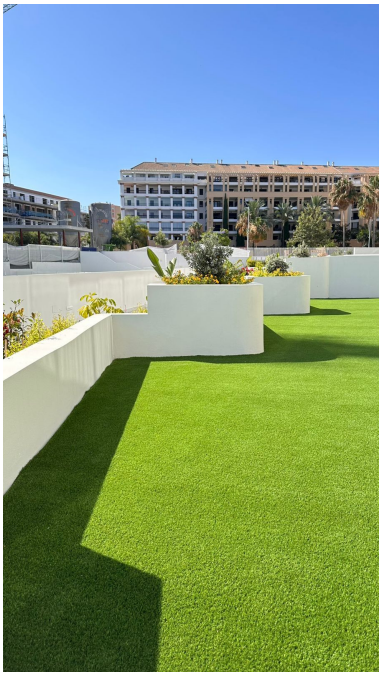

---

Descripción:Apartamento Planta Baja, San Pedro de Alcántara, Costa del Sol. 3 Dormitorios, 2 Baños, Construidos 150 m², Jardin/Terreno 150 m². Posición : Ciudad, Cerca de Tiendas, Cerca del Mar, Cerca de Colegios, Cerca de Marina, Urbanización. Estado : Excelente. Piscina : Comunitaria. Caracteristicas : Trastero. Muebles : Sin Amueblar. Cocina : Equipada. Jardin : Privado. Seguridad : Recinto Cerrado. Aparcamiento : Subterráneo.

---

Destacado:

None, Piscina, Jardín privado, Plazas