+34 695 577 651

info@lw-estates.com

Apartamento en Mijas Costa

Referencia: R5079853

Dormitorios: 1

Baños: 1

M²: 42

Precio: 235.000 €

Estado: Venta

Tipo de propiedad: Apartamento

Plazas: por petición

Día de la impresión : 14th Septiembre 2025

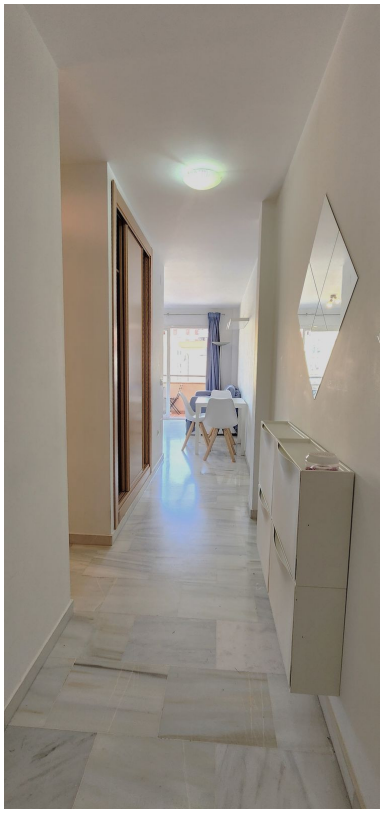

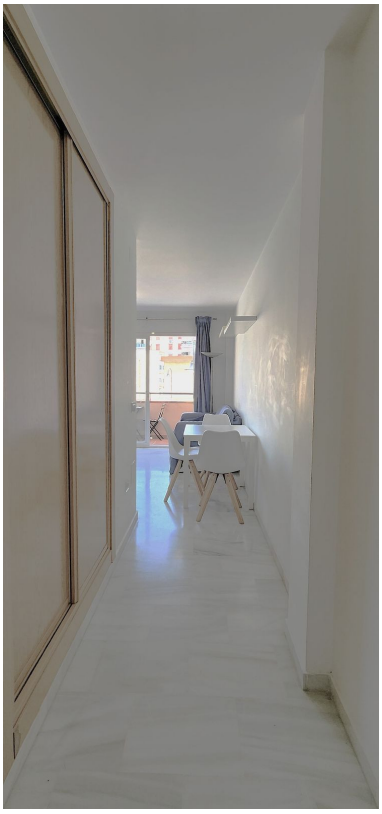

Descripción:Apartamento a dos pasos del centro de Fuengirola. Apartamento con Terraza Soleada y Piscina Comunitaria – Plaza de Garaje Incluida – A un Paso de Fuengirola Centro Descubre este acogedor apartamento de un dormitorio, ubicado en una urbanización cerrada con piscina y rodeado de tranquilidad, a tan solo unos minutos andando del corazón de Fuengirola. Perfecto como vivienda habitual, segunda residencia o inversión turística gracias a su alta rentabilidad y su inscripción como apartamento turístico. Situado en una segunda planta con ascensor, la vivienda ofrece 40 m² construidos muy bien aprovechados. Dispone de un dormitorio, baño completo, armario emportrado, cocina americana equipada y un salón muy luminoso con acceso directo a una amplia terraza de 8 m² con orientación oeste, ideal para disfrutar del sol por las tardes y cenas al aire libre con vistas despejadas. Además, el precio incluye una plaza de garaje privada en el mismo edificio, un valor añadido esencial en la zona. Ubicado a escasa distancia de todos los servicios: supermercados, transporte público, el Ayuntamiento de Fuengirola y zonas de ocio como el parque acuático. Todo ello sin renunciar a la calma de una urbanización residencial. Una excelente oportunidad en la Costa del Sol, ya sea para vivir o para invertir con garantías.

Destacado:

None, Piscina, Aire acondicionado, Calefacción, Vistas a la montaña, Ascensor, None, Jardín privado, Plazas, Casa de vacaciones, Inversión