+34 695 577 651

info@lw-estates.com

Apartamento en Elviria

Referencia: R5078716

Dormitorios: 3

Baños: 2

M²: 105

Precio: 345.000 €

Estado: Venta

Tipo de propiedad: Apartamento

Plazas: por petición

Día de la impresión : 10th Septiembre 2025

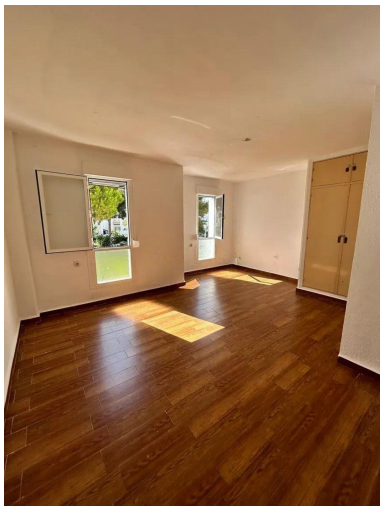

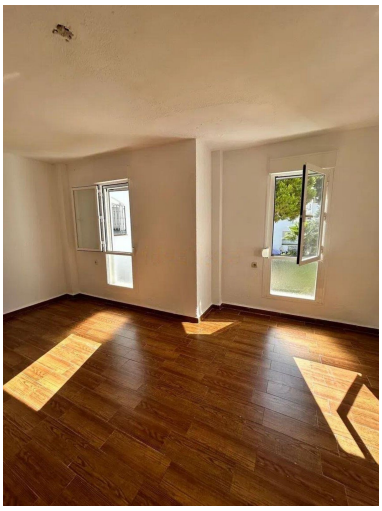

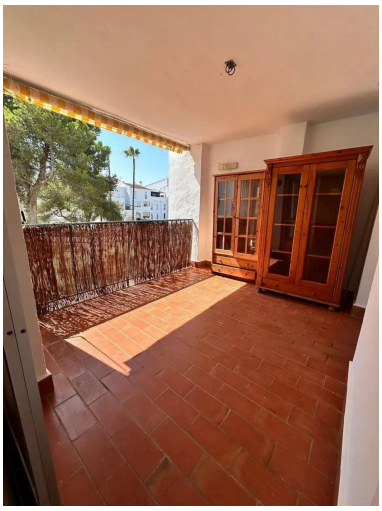

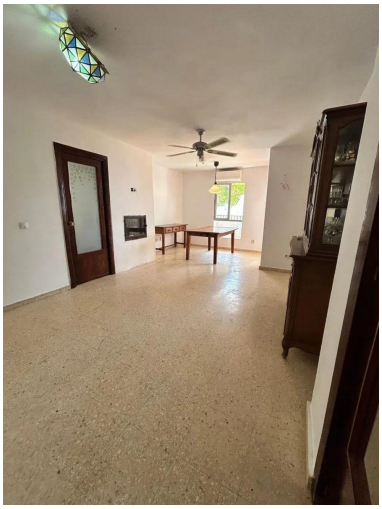

Descripción:Vive a pasos del mar en Elviria: amplitud, luz y comodidad A solo ocho minutos andando de la playa, este encantador apartamento te ofrece todo lo que necesitas para disfrutar de una vida relajada cerca del mar. Con tres amplios dormitorios y dos baños, la vivienda destaca por su luminosidad, distribución inteligente y espacios diseñados para el confort diario. La zona de estar se abre a una terraza principal con vistas directas a la piscina, perfecta para relajarte al aire libre o compartir momentos con amigos y familia. Además, cuenta con una segunda terraza privada y armarios empotrados en todas las habitaciones, ideal para quienes buscan funcionalidad sin renunciar al estilo. El piso se completa con plaza de aparcamiento comunitaria y un trastero que aporta ese extra de almacenamiento tan necesario. Ya sea como residencia habitual, segunda vivienda o inversión, esta propiedad reúne todos los ingredientes para convertirse en tu refugio en la Costa del Sol. No dejes pasar esta oportunidad.

Destacado:

Piscina, None, Jardín privado, Plazas