+34 695 577 651

info@lw-estates.com

Casa en Alhaurín de la Torre

Referencia: R5070208

Dormitorios: 3	Baños: 3	M²: 267	Precio: 460.000 €
Estado: Venta	Tipo de propiedad: Casa	Plazas: por petición	Día de la impresión : 17th Septiembre 2025

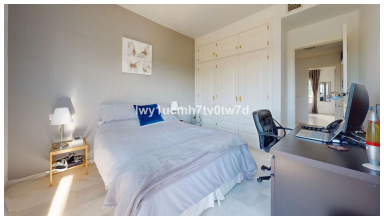

Descripción:Casa de 267 m² junto a la casa club del Lauro Golf. Ubicado en un exclusivo complejo residencial junto a club de golf de 27 hoyos, ofrece una vida de lujo y comodidad, disfruta de vistas panorámicas al campo de golf, el Valle del Guadalhorce y la majestuosa Sierra de Mijas. La casa consta de un amplio salón, comedor y cocina. El sótano tiene un gran espacio de estudio/oficina y un trastero de buen tamaño. La plaza de garaje tiene suficiente espacio para dos coches. La primera planta tiene tres habitaciones dobles y dos baños, uno de ellos en suite, con vistas al Valle del Guadalhorce, al primer fairway y a la casa club. La segunda planta da acceso a dos terrazas orientadas al norte y al sur. Además del campo de golf, el complejo residencial ofrece una variedad de instalaciones deportivas y recreativas, incluyendo piscina, un club de pádel y un centro ecuestre. A tan solo diez minutos de la principal autopista de la Costa del Sol y a quince minutos del aeropuerto y la playa. Distribuido en 3 plantas, amplio salón con acceso al jardín, vistas panorámicas y garaje con acceso directo a la vivienda.

Destacado:

Piscina, Aire acondicionado, Jardín privado