+34 695 577 651

info@lw-estates.com

Casa en Estepona

Referencia: R5055829



Dormitorios: 4

Baños: 4

M²: 348

Precio: 1.475.000 €

Estado: Venta

Tipo de propiedad: Casa

Plazas: por petición

Día de la impresión : 23rd Noviembre 2026








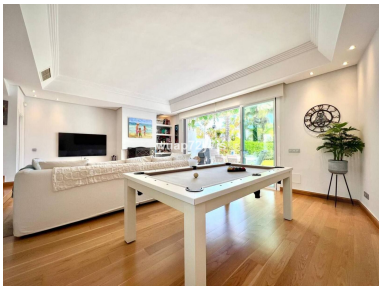


Descripción:Adosado de 4 dormitorios en la prestigiosa urbanización Villas de Costalita en Estepona Situada cerca de la playa del Saladillo y a sólo 15 minutos de Puerto Banús, 10 minutos del centro de Estepona y 20 minutos del centro de Marbella, la casa adosada en Costalita combina el encanto andaluz con el diseño moderno. Esta casa de lujo ofrece 4 dormitorios y 4 baños, amplio interior, jardín propio con zona de barbacoa, piscina comunitaria y fácil acceso a la playa. La comunidad cerrada es ideal para familias, con piscinas con socorristas en verano, caminos peatonales y tráfico mínimo. Las comodidades como supermercados, restaurantes y servicios están cerca en El Pilar y Benavista. Prestigiosos campos de golf y el Villa Padierna Racquet Club están a pocos minutos. Al entrar en esta casa, encontrará un cómodo baño de invitados a la derecha. La cocina abierta y el comedor conducen, bajando unos escalones, al espacioso salón y a la zona de juegos, que se abre directamente al jardín. Aquí encontrará una zona de barbacoa, seguida de un cuidado jardín con acceso directo a las piscinas comunitarias. A la izquierda del salón, unas escaleras conducen al garaje para 6 coches, que actualmente se utiliza como almacén, gimnasio y sala de cine. En la primera planta hay tres dormitorios. Uno de ellos cuenta con cuarto de baño en suite, mientras que otro cuarto de baño se encuentra en el rellano de la primera planta, ambos con bañera. En la segunda planta se encuentra la suite principal, con vestidor y baño privado. Lo más destacado de esta casa es la terraza privada, que cuenta con un relajante jacuzzi con vistas a los hermosos jardines de Costalita. Estas exclusivas casas ■adosadas ■en ■primera ■línea de ■playa ■ofrecen ■una ■vida de ■lujo ■en un ■entorno seguro y ■tranquilo, perfecto ■para residencia ■permanente o inversión ■vacacional ■en ■la ■Costa ■del ■Sol.

Destacado:

None, Piscina, Aire acondicionado, Vistas al mar, Jardín privado, None, Sistema de alarma, Plazas, Casa de vacaciones, Reventa