Dormitorios: por petición

Baños: 1

M²: 392

Precio: 848.000 €

Estado: Venta

Tipo de propiedad: Comercial

Plazas: por petición

Día de la impresión : 3rd Julio 2025

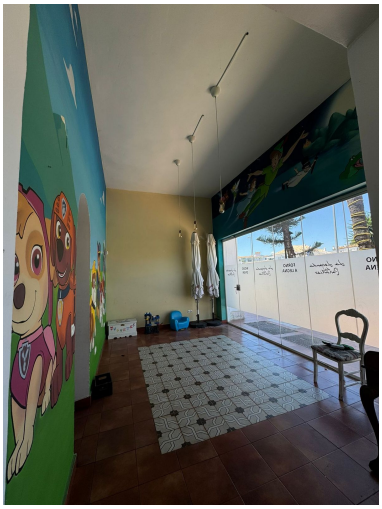

Descripción:Gran Oportunidad en la Costa del Sol Restaurante en venta por €848,000 o en alquiler por €3,000 al mes, ubicado en una zona estratégica justo sobre la carretera principal, lo que garantiza una excelente visibilidad y acceso directo. Con una superficie construida de 392 m², cuenta con una amplia terraza cubierta, cocina completamente equipada, zonas interiores de comedor y una sala de juegos para niños. Este espacio ofrece un gran potencial para reforma o cambio de imagen, siendo perfecto para emprendedores o profesionales de la hostelería que desean lanzar un nuevo concepto o ampliar su negocio en una de las zonas más activas de la Costa del Sol.

Destacado:

Aire acondicionado, Inversión, Reventa