+34 695 577 651

info@lw-estates.com

Villa en Alora

Referencia: R5044603

Dormitorios: 2

Baños: 1

M²: 176

Precio: 325.000 €

Día de la impresión : 17th Septiembre 2025

Estado: Venta

Tipo de propiedad: Villa

Plazas: por petición

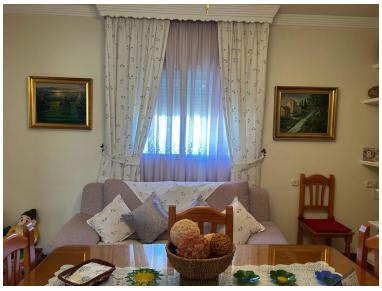

Descripción:Casa Independiente en Álora, uno de los pueblos con más encanto del interior malagueño. Superficie: 68m² Distribución: + 2 dormitorios + 1 baño + Cocina + Salón-comedor + Entrada bonita y acogedora Parte baja: + Almacén de unos 13m² (ideal para almacenar objetos o herramientas) + Enorme dormitorio con baño (posibilidad de utilizar como habitación principal o para invitados) Garaje y zona exterior: + Garaje cerrado convertido en salita. + Zona perfecta para barbacoas y reuniones al aire libre + Posibilidad de instalar una piscina en el futuro Ubicación: + Parada de autobús en la puerta (conexión directa con el pueblo y otras localidades) + Todos los servicios a 10 minutos del pueblo, incluyendo: - Colegios - Piscina municipal - Supermercados - Otros servicios y comercios La casa está situada en una ubicación muy céntrica, con acceso directo a transporte público y todos los servicios necesarios a poca distancia a pie. Esto la hace ideal para familias, parejas o personas que buscan una vida tranquila en un entorno rural, pero con todas las comodidades del pueblo a mano. Álora se encuentra en pleno corazón del Valle del Guadalhorce, rodeado de naturaleza y con excelente conexión hacia Málaga capital y el Caminito del Rey. Es una zona en auge tanto para residencia habitual como para inversión rural, con un entorno natural privilegiado, servicios cercanos y una comunidad acogedora.

Destacado:

Piscina, Aire acondicionado, Vistas a la montaña, Jardín privado, None, Sistema de alarma, Plazas