

+34 695 577 651

**LW**  
Estates

info@lw-estates.com

Apartamento en Benalmadena

Referencia: R5017792



Dormitorios: 2

Baños: 2

M²: 187

Precio: 477.000 €

Estado: Venta

Tipo de propiedad:  
Apartamento

Plazas: por petición

Día de la impresión : 18th  
Diciembre 2025



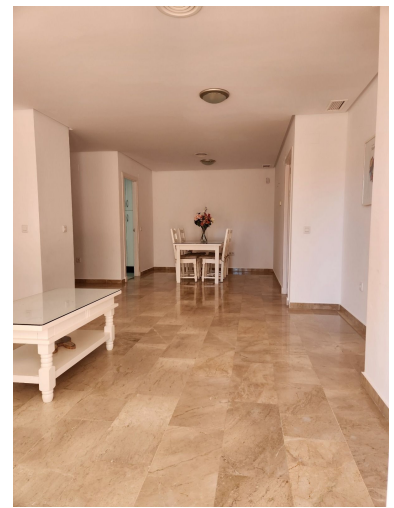

---

**Descripción:** APARTAMENTO LUMINOSO Y ESPACIOSO JUNTO AL CAMPO DE GOLF EN BENALMÁDENA Nos complace presentar este fantástico apartamento, idealmente ubicado junto al prestigioso Campo de Golf de Torrequebrada en Benalmádena. Esta vivienda luminosa y bien distribuida ofrece casi 190 m<sup>2</sup> en total, incluyendo 127 m<sup>2</sup> interiores y una impresionante terraza de 60 m<sup>2</sup>, perfecta para relajarse o disfrutar con amigos mientras contempla unas vistas despejadas. En su interior encontrarás 2 amplios dormitorios, 2 baños, una cocina totalmente equipada y un espacioso salón-comedor con acceso directo a la terraza, lo que permite que la luz natural inunde cada rincón del hogar durante todo el día. Torrequebrada es una zona muy demandada, conocida por su ambiente tranquilo, sus playas espectaculares y su prestigioso campo de golf. A tan solo unos minutos del animado centro de Benalmádena, esta ubicación ofrece el equilibrio perfecto entre tranquilidad y comodidad, con tiendas, restaurantes y todos los servicios al alcance. Gracias al fácil acceso a la autovía, estás a solo 20 minutos del aeropuerto de Málaga y a 40 minutos de la glamurosa ciudad de Marbella. Ya sea como residencia habitual, segunda vivienda o inversión con gran potencial, esta propiedad te sitúa en el corazón del estilo de vida de la Costa del Sol. Apartamento Planta Baja, Benalmadena, Costa del Sol. 2 Dormitorios, 2 Baños, Construidos 187 m<sup>2</sup>, Terraza 60 m<sup>2</sup>. Posición : Primera línea de Golf, Cerca de Golf, Cerca de Puerto, Cerca de Tiendas, Cerca del Mar, Cerca de Ciudad, Cerca de Colegios, Cerca de Marina, Urbanización. Orientación : Sur. Estado : Buen. Piscina : Comunitaria. Climatización : Aire Acondicionado, A/A Caliente, A/A Frio, Calefacción Central.. Vistas : Jardín, Urbanas. Características : Terraza Cubierta, Ascensor, Armarios Empotrados, Cerca de Transporte, Terraza Privada, Baño En-Suite, Suelos de Mármol, Doble acristalamiento. Muebles : Sin Amueblar. Cocina : Equipada. Seguridad : Recinto Cerrado. Aparcamiento : Calle, Comunitario. Servicios Públicos : Electricidad. Categoría : Ganga, Golf, Casas de vacaciones, Inversion.

---

**Destacado:**

None, Piscina, Aire acondicionado, Calefacción, Jardín privado, Ascensor, None, Plazas, Casa de vacaciones, Inversión