+34 695 577 651

info@lw-estates.com

Villa en Benahavís

Referencia: R5010199

Dormitorios: 5

Baños: por petición

M²: 407

Precio: 4.950.000 €

Día de la impresión : 11th Diciembre 2025

Estado: Venta

Tipo de propiedad: Villa

Plazas: por petición

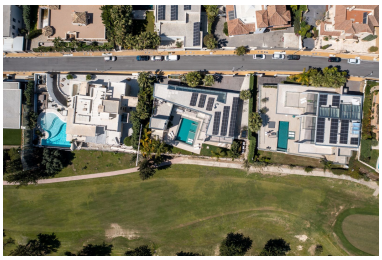

Descripción:Villa - Chalet, Benahavís, Costa del Sol. 5 Dormitorios, 5.5 Baños, Construidos 407 m², Terraza 86 m², Jardin/Terreno 1195 m². Posición : Primera línea de Golf, Cerca de Golf, Cerca de Ciudad, Cerca de Colegios. Orientación : Sureste. Estado : Excelente. Piscina : Privada. Climatización : Aire Acondicionado, Chimenea, Suelo Radiante. Vistas : Mar, Montaña, Golf, Panorámicas, Piscina, Esqui. Caracteristicas : Terraza Cubierta, Armarios Empotrados, Terraza Privada, Solario, Trastero, Lavadero, Baño En-Suite, Barbacoa, Doble acristalamiento. Muebles : Amueblada. Cocina : Equipada. Jardin : Privado. Seguridad : Alarma. Aparcamiento : Garaje. Categoría : Golf, Lujo, Reventa.

Destacado:

Piscina, Aire acondicionado, Vistas al mar, Vistas a la montaña, None, Jardín privado, Sistema de alarma, Plazas, Lujo, Reventa