+34 695 577 651

info@lw-estates.com

Ático en Estepona

Referencia: R5006962

Dormitorios: 2

Baños: 2

M²: 108

Precio: 338.000 €

Estado: Venta

Tipo de propiedad: Ático

Plazas: por petición

Día de la impresión : 27th Julio 2025

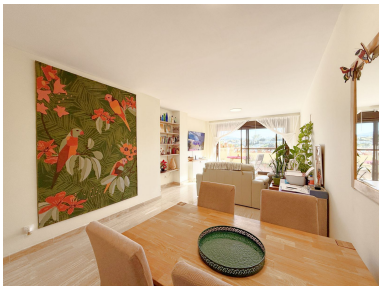

Descripción:Maravilloso ático en Estepona, en una zona de expansión junto al golf y el nuevo hospital Fantástico ático de 2 dormitorios y 2 baños, ubicado en una de las zonas con mayor proyección de Estepona, rodeado de naturaleza, prestigiosos campos de golf como Azata Golf, y a escasos minutos de todos los servicios esenciales: colegios, supermercados, restaurantes, zonas de ocio y las hermosas playas de la Costa del Sol. Con orientación este, la vivienda se distribuye en una sola planta y destaca por su amplitud y luminosidad. Al entrar, te recibe un espacioso salón-comedor con grandes ventanales que dan acceso a una espectacular terraza con vistas panorámicas al campo de golf, las montañas y al mar lateralmente. Un espacio ideal para disfrutar del clima mediterráneo durante todo el año. Ubicado dentro de una urbanización privada muy cuidada, con zonas ajardinadas, 2 piscinas para adultos y 2 piscinas infantiles, pensadas para el disfrute de toda la familia. La propiedad incluye una cómoda plaza de garaje y un trastero, añadiendo valor y funcionalidad a tu día a día. Este ático es ideal tanto como residencia habitual, segunda vivienda o inversión, gracias a su excelente estado de conservación, su ubicación estratégica y el privilegiado entorno natural que lo rodea. A tan solo 20 km de Marbella y con fácil acceso al aeropuerto de Málaga, se convierte en una oportunidad única en el mercado. ¡No dejes pasar esta oportunidad y ven a descubrir tu nuevo hogar en la Costa del Sol!

Destacado:

None, Piscina, Aire acondicionado, Calefacción, Vistas al mar, Vistas a la montaña, Jardín privado, Ascensor, None, Sistema de alarma, Plazas, Casa de vacaciones, Inversión, Reventa