+34 695 577 651

info@lw-estates.com

Apartamento en Fuengirola

Referencia: R5002117

Dormitorios: 3

Baños: 2

M²: 115

Precio: 749.000 €

Estado: Venta

Tipo de propiedad: Apartamento

Plazas: por petición

Día de la impresión : 28th Junio 2025

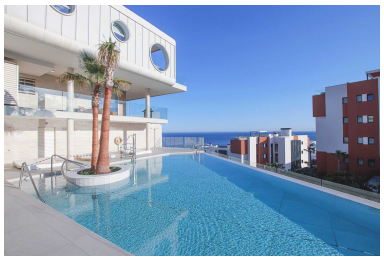

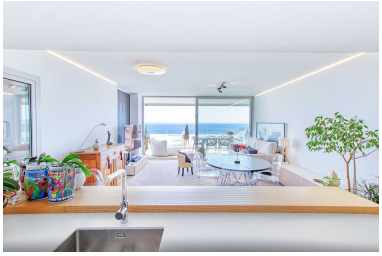

Descripción:Disfruta de la Mejor Vida Costera en Fuengirola Ubicada en la impresionante Costa del Sol, Fuengirola es una vibrante ciudad costera que ofrece una mezcla inigualable de estilo de vida mediterráneo, rica cultura y modernas comodidades. Ya sea que busques una residencia permanente, una casa de vacaciones o una lucrativa oportunidad de inversión, Fuengirola tiene algo para todos. Detalles del Apartamento: Tamaño: 115 metros cuadrados de superficie construida, proporcionando un amplio espacio para una vida cómoda. Habitaciones: 3 amplias habitaciones, perfectas para familias o para aquellos que disfrutan de recibir invitados. Baños: 2 modernos baños, garantizando comodidad y privacidad. Características Adicionales: Piscina: Acceso a una piscina compartida, ideal para relajarse y disfrutar del sol. Jardín: Rodeado de verde, creando un ambiente sereno y pacífico. Ascensor: Acceso conveniente a través de un ascensor, facilitando el movimiento dentro del edificio. Trastero: Un trastero para almacenar objetos personales, manteniendo tu espacio de vida libre de desorden. Garaje: Estacionamiento seguro en un garaje designado, proporcionando tranquilidad para los propietarios de vehículos. ¿Por Qué Elegir Fuengirola? Estilo de Vida Mediterráneo: Disfruta del clima cálido, las hermosas playas y un ritmo de vida relajado que promueve el bienestar y la tranquilidad. Riqueza Cultural: Sumérgete en las tradiciones locales a través de festivales, exposiciones culturales y eventos comunitarios que fomentan un sentido de pertenencia. Excelentes Comodidades: Benefíciate de una amplia gama de servicios locales, incluyendo centros comerciales, restaurantes y actividades recreativas que mejoran tu calidad de vida. Oportunidades de Inversión El mercado inmobiliario de Fuengirola está en auge, con una variedad de propiedades disponibles para satisfacer diferentes gustos y presupuestos. Desde apartamentos soleados en primera línea de playa hasta encantadoras villas residenciales, invertir en Fuengirola ofrece numerosas ventajas, incluyendo el potencial de altos rendimientos de alquiler y estabilidad financiera. Haz Tu Movimiento Hoy No te pierdas esta oportunidad de poseer un pedazo de paraíso en Fuengirola. Con su mezcla única de vida moderna y encanto tradicional, esta ciudad costera es el destino perfecto para cualquiera que busque experimentar lo mejor de la Costa del Sol.

Destacado:

Frente a la playa, None, Piscina, Aire acondicionado, Calefacción, Vistas al mar, Ascensor, None, Jardín privado, Sistema de alarma, Plazas, Casa de vacaciones, Inversión, Lujo, Reventa